MATIXGO

HA TUTTE LE RISPOSTE

#ImprovingLives

bticino

A brand of legrand

Bianca o grigia?
Tradizionale o connessa
Normale o antirimozione
Sgancio frontale o posteriore
Tasti assiali o basculanti?
Tradizionale o touchless
Normale o Bio?
IP40 o IP55?
Connesso o cablato?
Sporgente o da incasso?
Ufficio o smart working?
Luce bianca o colorata?
Orizzontale o verticale?
Connesso o cablato?

IP40 o IP55?
Normale o **antibatterica?**
Bianca o grigia?

MATIXGO

HA TUTTE LE RISPOSTE

Indice

4-25
Caratteristiche generali

La gamma che risponde a tutte le esigenze	4
Per tutti e ovunque	6
Semplice	8
Performante	10
Flessibile	12
Sostenibile	14
Lo stile	16
Il Bianco	18
Il Grigio	20
Ufficio	22
Ospedale	23
Impianto elettrico Smart	24

26 -69
Catalogo

Codici prodotto	26
Dati dimensionali	68

MATIXGO

LA GAMMA CHE RISPONDE A TUTTE LE ESIGENZE

MatixGO è stata progettata per dare vita ad un programma integrato, versatile e funzionale, facile e intelligente, sostenibile e universale. È un crescendo di innovazione il cui risultato è un insieme di dispositivi integrati che rispondono ad ogni esigenza impiantistica, capace di farti lavorare sempre in modo agile, risparmiando tempo.

iF DESIGN AWARD 2023

MatixGO si aggiudica questo prestigioso riconoscimento internazionale, confermando la capacità di BTicino nel coniugare tecnologia e design.

UNIVERSALE

In casa, all'aperto, in ufficio, in ospedale, in negozio
o in magazzino. MatixGO è perfetta per ogni ambiente.

SEMPLICE

Elementi base e accessori per migliorare ed arricchire
le caratteristiche funzionali dei prodotti, in base alle esigenze personali.
Dispositivi ottimizzati per soddisfare più casi d'uso.

SOSTENIBILE

Programma che si basa su una Visione Green.
Riduzione di CO2 (-24%).
Prodotti realizzati con componenti riciclati (27%).
Packaging in carta e cartone, provenienti da fonti sostenibili e 100% riciclabili, con conseguente riduzione di peso e volume.
Supporto con materiali 90% riciclati e 100% riciclabili.
Nuova placca 100% biologica.
Processi produttivi ecosostenibili (utilizzo di vernici ad acqua, colle ecologiche, halogen free)

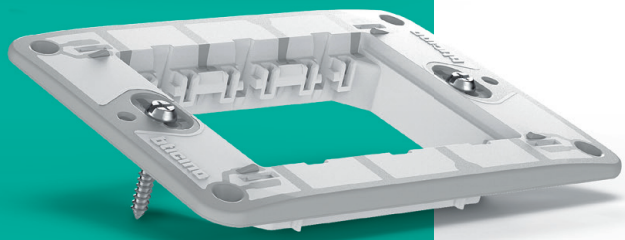

FLESSIBILE

Nuovo approccio di accessorizzazione per trasformare o ampliare l'installazione con un semplice gesto, in base alle esigenze dell'utente.
(es: cover IP55, accessorio antirimozione, comandi wireless).

INTELLIGENTE

Un sistema intelligente che permette di seguire il mutare
delle esigenze, consentendo una facile evoluzione sia in termini
funzionali che prestazionali con prodotti smart.

PER TUTTI E OVUNQUE

APPARTAMENTI

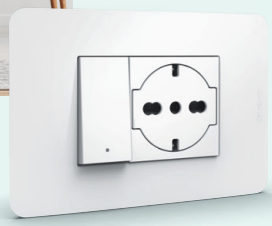

Placca 3 moduli bianca con comando retroilluminato e presa P40 flat per un ambente residenziale dove sono richieste estetica, stile e design.

VILLE

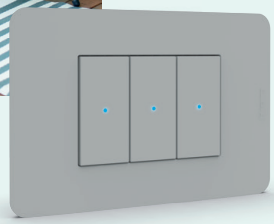

Placca grigia con comandi base retroilluminati da led blu: adatto anche per contesti raffinati e distintivi.

UFFICI

Pop-up da scrivania e punto luce grigio, con prese di corrente e caricatori USB per la ricarica dei dispositivi tecnologici e connettori di rete dati.

HOTELS

MatixGO è sinonimo di massima flessibilità installativa, in grado di dare una soluzione ad ogni esigenza ed applicazione.
Le sue soluzioni si adattano perfettamente ad ogni ambiente, dal residenziale al terziario, dall'indoor all'outdoor, dall'hotel agli ambienti sanitari.

CANTINE

OFFICINE

Scatole superficiali IP40 o con coperchio waterproof IP55 per tutti gli ambienti in cui sono richieste installazioni con un elevato grado di protezione.

OSPEDALI

Comando touchless a sfioramento per tutti gli ambienti sanitari e di comunità.

CENTRI COMMERCIALI

Placca a 3 moduli grigia con accessorio antirimozione e sensore IR per installazioni in ambienti ad elevata frequentazione: centri commerciali, stazioni di servizio, impianti sportivi.

SEMPLICE

MatixGO è veloce e semplice: fai di più con meno.
Ottimizzazione e riduzione del numero di articoli a catalogo per migliorare le performance installative.

SUPERFICIALE

FACILE E INTELLIGENTE: RISPARMIA IL TUO TEMPO.
Nuova offerta di custodie e coperchi protetti: le migliori prestazioni della categoria senza componenti aggiuntivi.

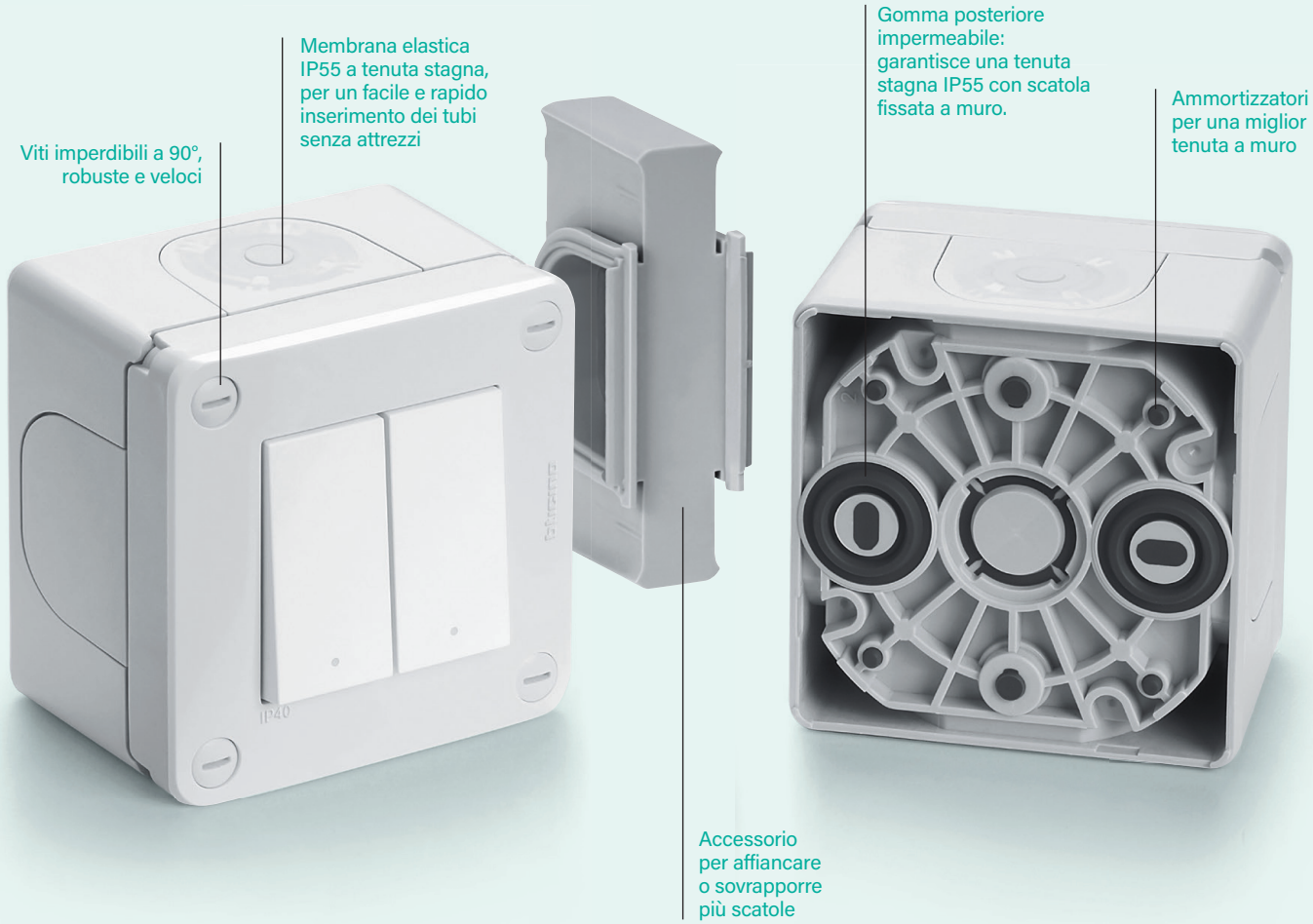

È FLESSIBILE: COMBINALA SECONDO LE TUE ESIGENZE.
La scatola IP40 può facilmente essere affiancata o sovrapposta ad altre scatole, consentendo di ampliare l'impianto anche in un secondo momento dopo la prima installazione.

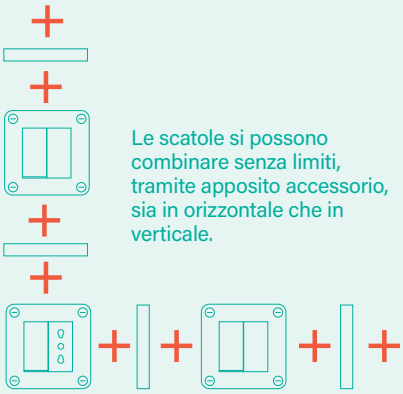

Le scatole si possono combinare senza limiti, tramite apposito accessorio, sia in orizzontale che in verticale.

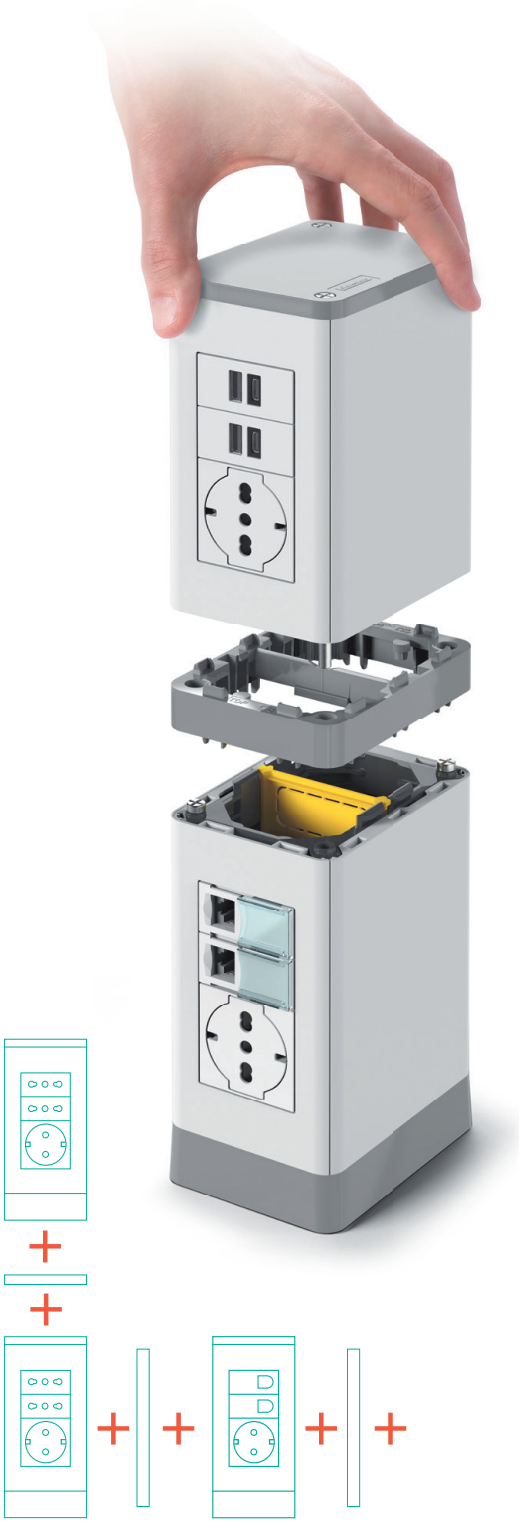

TORRETTE DA PAVIMENTO

PROGETTATE PER ESPANDERSI AL MASSIMO.
Consente una facile espansione delle funzioni grazie alla possibilità di combinare le torrette sia in verticale che in orizzontale, al fine di soddisfare tutte le esigenze previste negli uffici.

PERFORMANTE

MatixGO presenta innumerevoli innovazioni per rendere il tuo lavoro più semplice e soddisfare ogni caso d'uso.

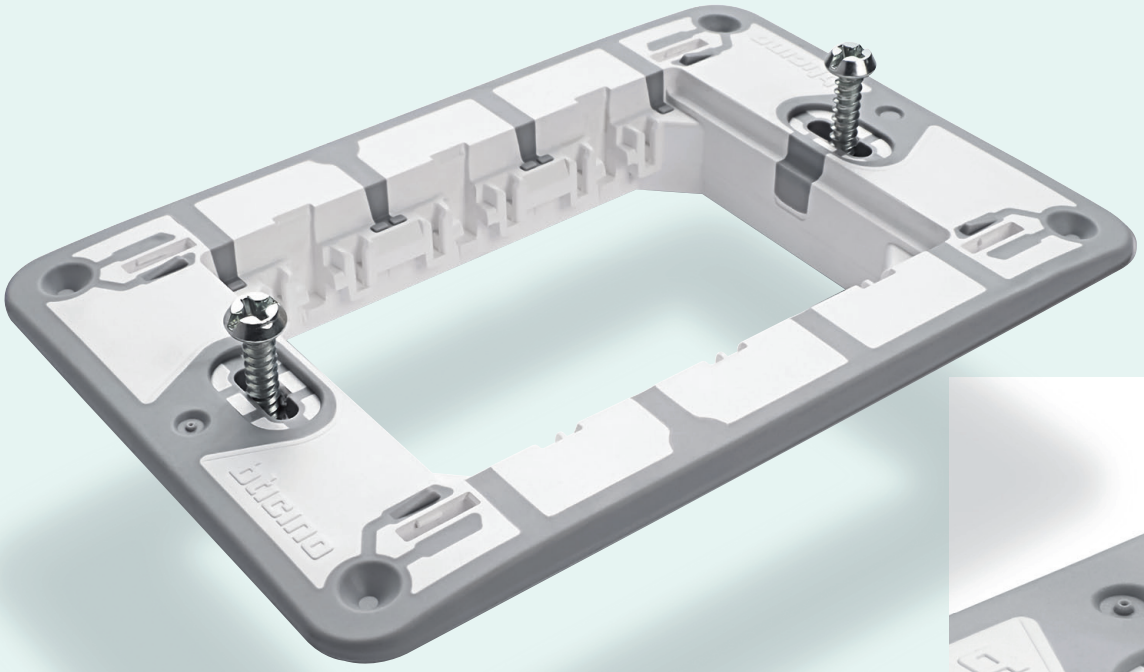

Centraggio facile e veloce.

SUPPORTO

UNICO E INNOVATIVO:
FACILE E PRATICO DA USARE

- un'installazione perfetta in ogni tipo di situazione
- funzionale per nuove installazioni e ristrutturazioni: si adatta ad ogni tipo di scatola presente sul mercato
- più combinazioni grazie al mezzo modulo che consente l'utilizzo di placche 2 moduli centrati e 3 moduli sullo stesso supporto.

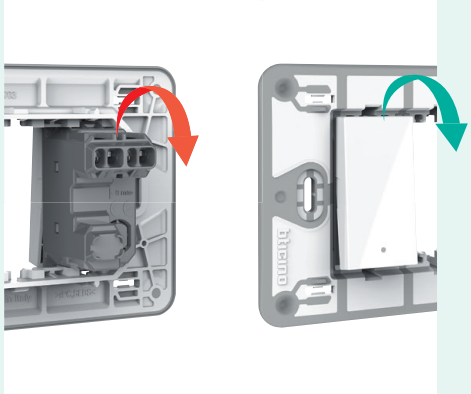

Sistema di sgancio dei meccanismi, su due lati: anteriore e posteriore.

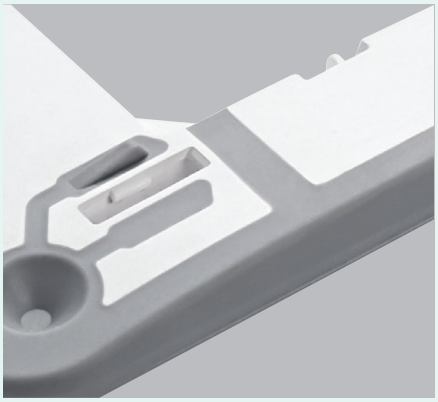

Ammortizzatori per placca: sempre a filo muro su qualsiasi tipo di installazione.

Profilo in gomma che aderisce perfettamente a muro. Facile da maneggiare grazie alla sua nuova ergonomia.

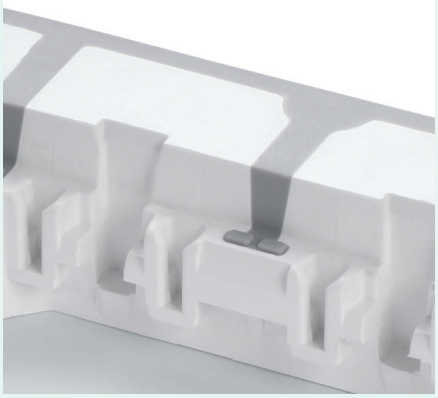

Ammortizzatori per i meccanismi: perfetto allineamento in qualsiasi **condizione.**

FUNZIONI

INNOVAZIONE TECNOLOGICA APPLICATA AI PRODOTTI: DISPOSITIVI CHE SVOLGONO PIÙ FUNZIONI E DANNO RISPOSTE SEMPRE PIÙ PUNTUALI ALLE ESIGENZE DEI CLIENTI

- portalampada e specula fuori-porta: si illumina con quattro colori diversi in base alla sua impostazione
- luce segnapasso: si accende quando richiesto dal sensore di movimento
- tutti gli interruttori possono essere opzionalmente retroilluminati a led.

Portalampada e specule fuoriporta:
un solo articolo che si può illuminare con quattro colori diversi.

Dispositivo acceso

Dispositivo spento

In funzione del cablaggio si possono ottenere dallo stesso articolo quattro differenti colori.

Verde Blu Rosso Bianco

FLESSIBILE

MatixGO è la nuova serie che consente di fare tutto: realizzare o modificare un'installazione è ancora più semplice del previsto. Non è necessario smontare o rifare il cablaggio ma semplicemente aggiungere accessori o prodotti dedicati al fine di trasformare l'installazione in modo rapido e semplice, risparmiando tempo.

IP55 CON LA SEMPLICE AGGIUNTA DI UN COPERCHIO

Il coperchio, senza l'uso di attrezzi, si aggiunge manualmente alla scatola IP40, che diventa scatola IP55 -impermeabile-

- Forte resistenza contro tutti gli agenti atmosferici
- Membrana flessibile trasparente per agire sui comandi anche una volta chiusi
- Apribile per inserimento spina
- Una volta montata, la cover può essere rimossa solo con un attrezzo
- La cover è orientabile in tutte le direzioni

SICURO

Aggiungilo, anche in un secondo momento, senza rifare il cablaggio: la placca non potrà più essere rimossa manualmente.

ACCESSORIO ANTIRIMOZIONE

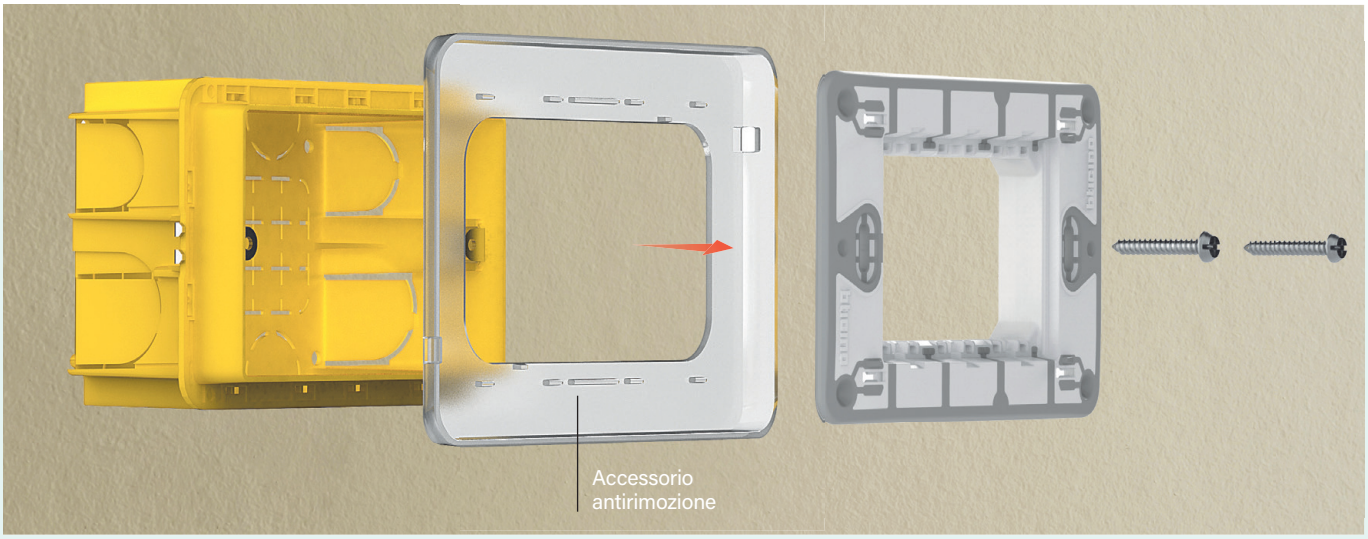

SMART

LA SMART HOME PER TUTTI

MatixGO with Netatmo rende l'impianto Smart Home con gestione locale, via smartphone e assistenti vocali, accessibile a tutti.

SOSTENIBILE

MatixGO è rispettosa dell'ambiente, dalla progettazione allo smaltimento:
una concezione ecosostenibile.

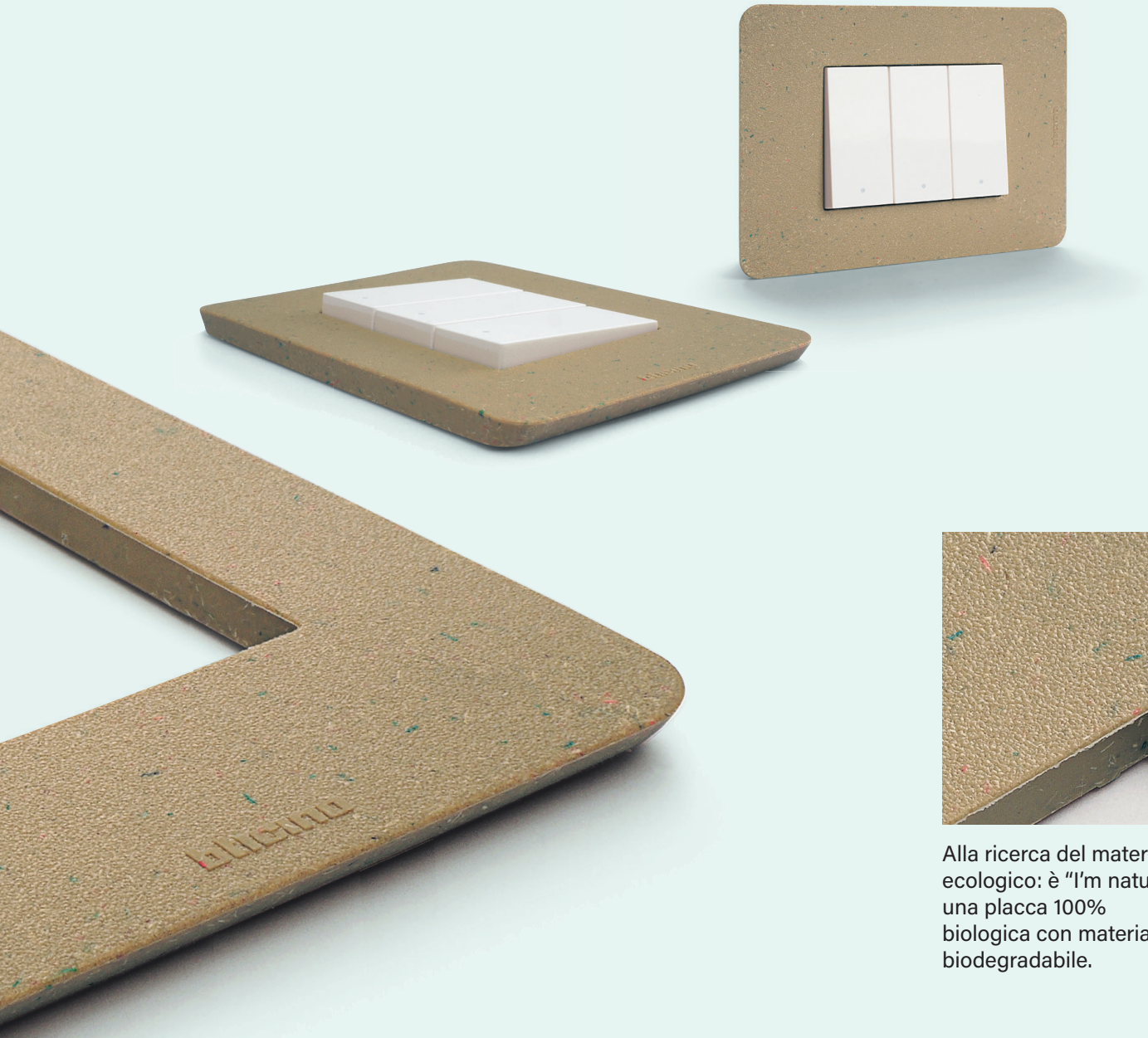

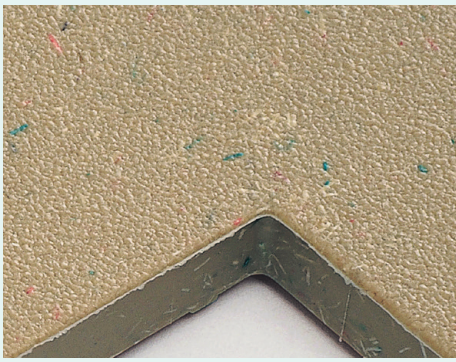

Alla ricerca del materiale più ecologico: è "I'm nature", una placca 100% biologica con materiale biodegradabile.

Tutto il programma si basa su una visione Green che coinvolge processi, tecnologie, peso del prodotto, materiali e packaging.

IMBALLI IN CARTA E CARTONE 100% RICICLABILE

- l'imballaggio è privo di plastica: 100% carta e cartone
- la stampa è realizzata con inchiostro ad acqua
- per le chiusure si usano colle ecologiche.
- peso dell'imballaggio ridotto e volume ottimizzato per ridurre l'impronta di carbonio: in particolare si utilizza cartone rigido su tutti gli interni scatola con una riduzione del peso dell'8%, oltre ad imballaggi di minori dimensioni per ridurre il numero dei pallet necessari alle spedizioni (-10% annuo).

RECYCLING

MATERIALE RISPETTOSO DELL' AMBIENTE

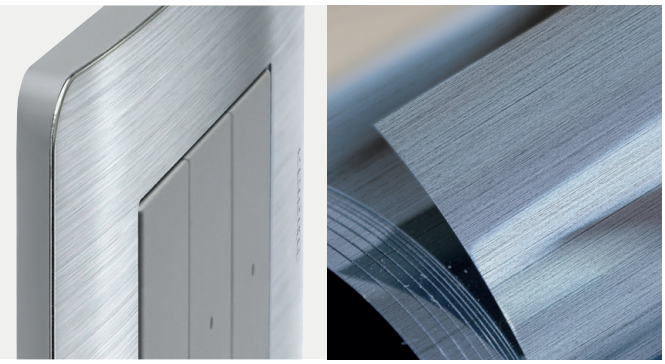

- Plastica riciclata (27%) per la realizzazione di tutti i prodotti MatixGO
- Uso di vernici a base d'acqua unica, per creare tutti i colori della gamma
- Materiali realizzati con tecnologia In-Mold Decoration

HALOGEN-FREE

HALOGEN FREE

È priva di elementi come bromo, fluoro, iodio o cloro, per garantire sicurezza anche in caso di incendio, evitando il rilascio nell'ambiente di pericolosi gas tossici e corrosivi.

-24% DI EMISSIONI DI CO_2

CO_2

MatixGO è concepita con principi green (ad esempio la scelta di realizzare la maggior parte di prodotti con materiale riciclato) che rispetto a quelli convenzionali consentono una riduzione di CO_2 del 24%.

LO STILE

Minimalismo delicato
in una forma estetica distintiva.

Lo stile sottolinea il DNA di BTicino.
Una forma con un disegno preciso e dolce
ma con un linguaggio dinamico.
La vista laterale ne esalta il carattere distintivo
evidenziando un caratteristico sottosquadra
che crea separazione dal muro.

Colore BIANCO: disponibile con meccanismi assiali e basculanti
Colore GRIGIO: disponibile con in meccanismi assiali

	BIANCO	GRIGIO
Assiale		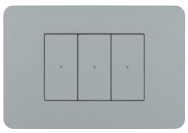
Basculante		

UN LINGUAGGIO E UN'ESTETICA MODERNI

Un caratteristico sottosquadra che crea separazione tra la parte superiore e laterale del prodotto.

Il bianco, universale e adatto in tutti gli ambienti, è disponibile con i comandi basculanti e assiali. Superficie lucida e brillante.

Il grigio, più adatto per gli ambienti distintivi, è disponibile con i comandi assiali che lo rendono perfettamente piatto. Superficie setosa con effetto vellutato al tatto. In linea con gli attuali trend dell'interior design.

Luce LED opzionale, bianca o blu, per entrambe le scelte.

IL BIANCO

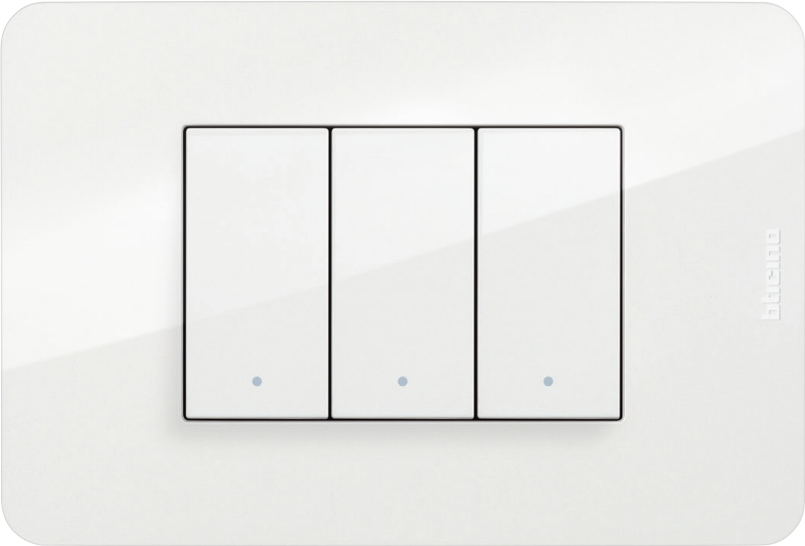

WHITE - **JW**

Bianco lucido:
minimalismo - caldo - comfort.
Fascino etereo, delicate tonalità
e autentiche finiture trasmettono
l'essenza del buon design
con garbo e sobrietà.

IVORY - **TI**

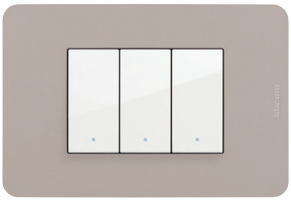

RITUAL - **TR**

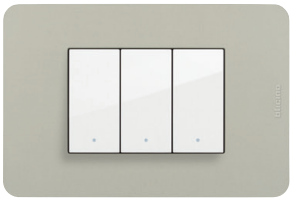

SAND - **TS**

CARRARA - **EM**

MATERIALE:
TECNOPOLIMERO

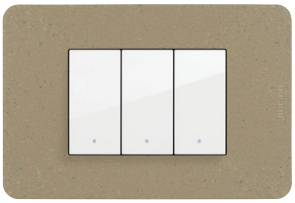

BIO - **BB**

MATERIALE:
BIOPOLIMERO NATURALE

bticino

IL GRIGIO

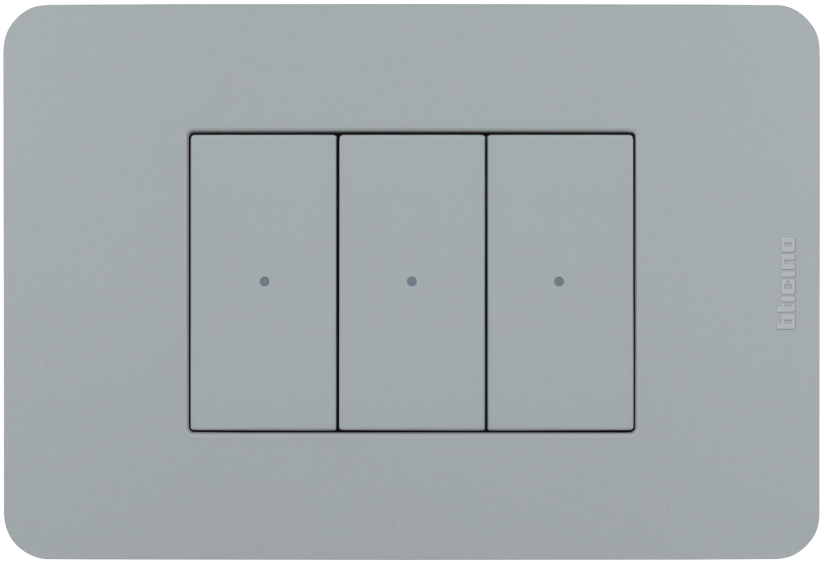

GREY - **JG**

Grigio opaco:
nuovo - identificativo - versatile.
Colori cool e finiture metalliche in trend con le nuove tendenze conferiscono ad ogni ambiente un tocco personale inedito.

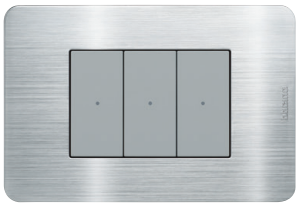

ALUMINUM - **EA**

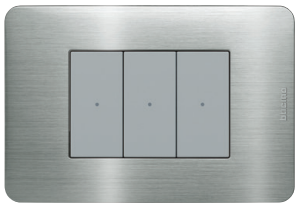

STEEL - **ES**

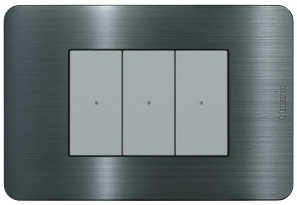

BLACK NICKEL - **EN**

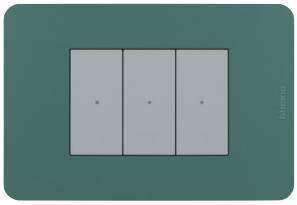

AGAVE - **TA**

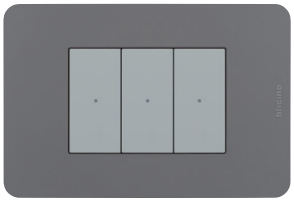

TORTORA - **TD**

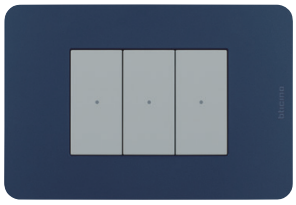

BLUE - **TB**

MATERIALE:
TECNOPOLIMERO

bticino

UFFICIO

Ideale per spazi di co-working e home-office

Grazie alle nuove soluzioni da pavimento, da scrivania e perimetrali, MatixGO risponde a tutte le esigenze funzionali richieste dall'utente.

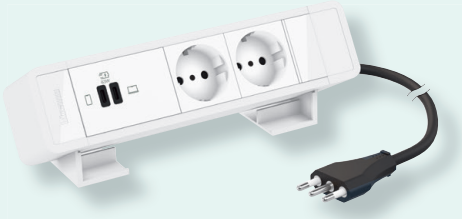

Multiprese per la scrivania

Soluzioni estremamente versatili, in grado di soddisfare le più diverse esigenze di connessione, sia per una sala riunioni che per una singola postazione di lavoro.

Torrette a scomparsa e pop-up da pavimento

Torrette a scomparsa con capienza da 8 a 30 moduli per installazioni in pavimenti flottanti

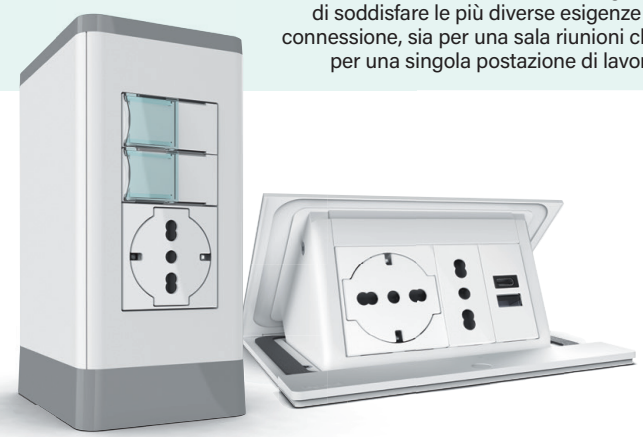

Nuove torrette per pavimenti tradizionali e flottanti

Torrette sporgenti con capienza da 4 a 8 moduli, espandibili e sovrapponibili

Pop-up da incasso per la scrivania

Soluzioni particolarmente adatte per l'ufficio e le sale riunioni

OSPEDALE

ANTIBACTERIAL
Una gamma completa di dispositivi antibatterici

In grado di soddisfare le esigenze impiantistiche in diversi contesti sanitari, MatixGO si estende con una ricca e completa gamma perfetta per ospedali, cliniche, case di riposo, RSA, strutture di degenza e ambienti medicali, aumentandone il benessere, la sicurezza dei pazienti e agevolando il lavoro quotidiano del personale medico e paramedico.

Chiamata di emergenza
Sistema semplice e completo per la gestione delle chiamate d'emergenza

Specula fuori porta
Lampada a LED di segnalazione fuoriporta

Dispositivi con proprietà antibatteriche
Dispositivi e placche antibatteriche per soddisfare ogni esigenza impiantistica in ambienti nei quali è richiesto un elevato livello di igiene

Comando touchless
Dispositivi a sfioramento per apertura porte e accensione/spegnimento luci

IMPIANTO ELETTRICO SMART

CONTROLLARE LA CASA È ANCORA PIÙ SEMPLICE.

Un'unica App Home + Control per gestire luci, tapparelle, energia e termoregolazione. Le funzioni possono essere controllate comodamente anche utilizzando comandi vocali con gli assistenti Apple Siri, Google Home e Amazon Alexa.

Home + Control App

Download on the App Store | GET IT ON Google Play

COMANDO GENERALE

Dispositivo che con un solo click ti permette di spegnere tutte le luci ed abbassare tutte le tapparelle quando esci di casa o di attivare il tuo scenario preferito.

COMANDO CON SMARTPHONE

Dal tuo smartphone puoi visualizzare e controllare ovunque ti trovi lo stato di luci, tapparelle e prese energia connesse tramite l'App Home+Control.

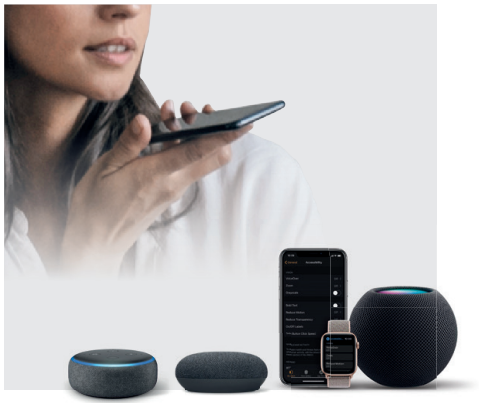

COMANDO VOCALE

Puoi controllare il tuo impianto con la voce grazie al tuo assistente vocale preferito.

works with Hey Google | Works with Apple HomeKit | works with alexa

GESTIONE DELLA TEMPERATURA

Verifica e gestisci anche da remoto la temperatura della casa utilizzando il tuo smartphone e installando il nuovo termostato connesso Smarther2.

LA LUCE AL LIVELLO DESIDERATO

Regola l'illuminazione per ottenere il livello di comfort preferito.
Puoi farlo dal Dimmer connesso, dai comandi wireless associati e dallo Smatphone con l'App Home + Control.

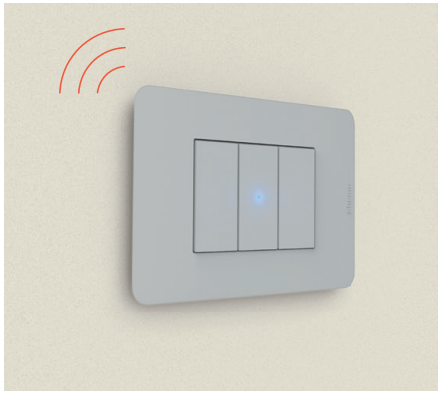

COMANDO SENZA FILI

Puoi aggiungere o riposizionare in qualsiasi momento i comandi wireless (per luci, tapparelle e prese) a seconda delle tue esigenze.

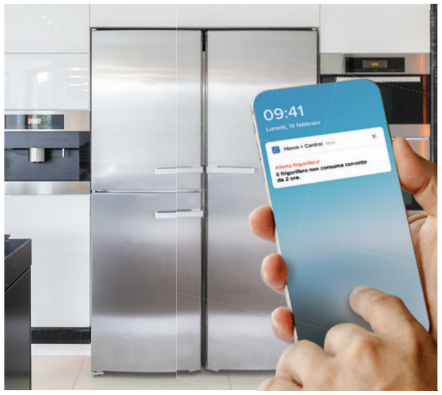

NOTIFICHE ALLARMI

Puoi ricevere sul tuo smartphone delle notifiche per essere allertato in caso di malfunzionamenti (black out, guasti agli elettrodomestici).

CONTROLLO CONSUMI ENERGETICI

Verifica da smartphone i consumi elettrici dei tuoi elettrodomestici e lo storico dei consumi (giornaliero, mensile, annuale).
In condizione di sovraccarico il sistema scollega il carico meno importante per evitare l'intervento del contatore (blackout).

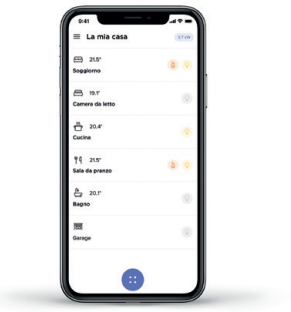

PIANIFICAZIONE PROGRAMMATA

Programma in funzione delle tue esigenze l'attivazione delle luci, delle tapparelle e dei carichi collegati alle prese.
Alcuni esempi:
- accendi automaticamente le luci del giardino al tramonto e spegnile all'alba;
- accendi alcune luci e attiva alcune tapparelle per simulare la presenza quando sei in vacanza.

MatixGO

comandi principali

JW4001 JW4003 JW4004 JW4005 JG4051 JG4053 JG4054 JG4054LB JG4055

Articolo		
	Interruttori basculanti	
☐ JW4001		interruttore basculante 1P 10 AX - 250 Va.c. - illuminabile con led LN4742V230T, LN4742V12T, LN4742V230B - 1 modulo
	Deviatori basculanti	
☐ JW4003		deviatore basculante 1P 10 AX - 250 Va.c. - illuminabile con led LN4742V230T, LN4742V12T, LN4742V230B - 1 modulo
☐ JW4003A20 ■ JG4003A20		deviatore basculante 1P 20AX - 250 Va.c. - illuminabile con led LN4742V230T, LN4742V12T, LN4742V230B - 1 modulo
	Invertitori basculanti	
☐ JW4004		invertitore basculante 1P 10 AX - 250 Va.c. - illuminabile con led LN4742V230T, LN4742V12T, LN4742V230B - 1 modulo
	Pulsanti basculanti	
☐ JW4005		pulsante basculante 1P (NO) 10 A - 250 Va.c. - illuminabile con led LN4742V230T, LN4742V12T, LN4742V230B - 1 modulo

Articolo		
	Interruttori assiali	
☐ JW4051 ■ JG4051		interruttore assiale 1P 10 AX - 250 Va.c. - illuminabile con led LN4743/230T, LN4743/12T, H4743/230B, H4743/12B - 1 modulo
	Deviatori assiali	
☐ JW4053 ■ JG4053		deviatore assiale 1P 10 AX - 250 Va.c. - illuminabile con led LN4743/230T, LN4743/12T, H4743/230B, H4743/12B - 1 modulo
	Invertitori assiali	
☐ JW4054 ■ JG4054		invertitore assiale 1P 10 AX – 250 Va.c. - non illuminabile - 1 modulo
☐ JW4054LB ■ JG4054LB		invertitore assiale ILLUMINATO 1P 10 AX - 250 Va.c. - con led blu (il led non è intercambiabile) - 1 modulo
	Pulsanti assiali	
☐ JW4055 ■ JG4055		pulsante assiale 1P (NO) 10 A - 250 Va.c. - illuminabile con led LN4743/230T, LN4743/12T, H4743/230B, H4743/12B - 1 modulo

Comandi con finitura BIANCA

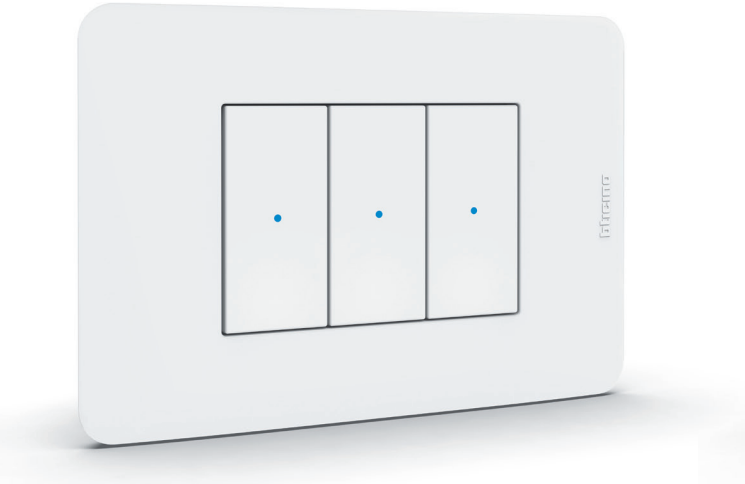

I comandi bianchi, disponibili sia basculanti che assiali, si coniugano perfettamente con ogni ambiente.

Questi comandi, con estetica neutra, sono facilmente adattabili ad ogni contesto: residenziale, terziario, ambienti di lavoro, ospedaliero.

La superficie è lucida e perfettamente liscia.
Nella la versione assiale il punto luce risulta completamente piatto.

Comandi con finitura GRIGIA

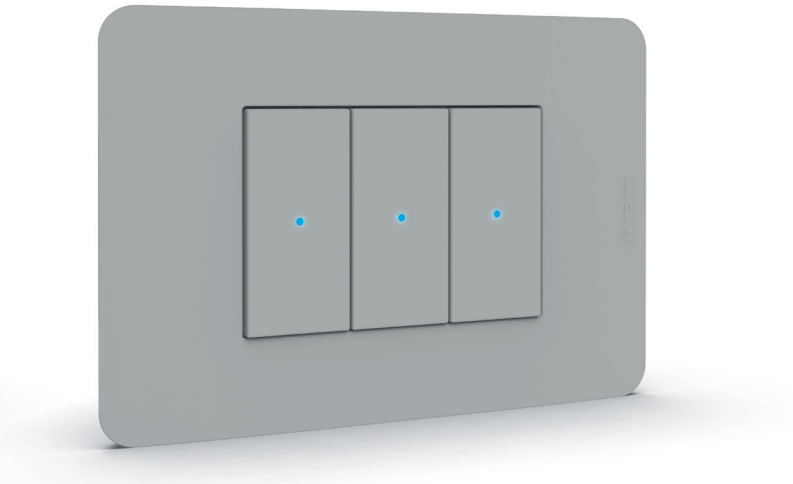

I comandi grigi, disponibili nella versione assiale, sono la soluzione ideale anche per ambienti distintivi e di valore.

Il comando assiale (con led centrale opzionale) rende il punto luce perfettamente piatto e la finitura opaca conferisce al tatto una particolare percezione vellutata.

☐ dispositivo di colore **bianco** ■ dispositivo di colore **grigio**

MatixGO

copritasti

JW4915M2 JW4915A JW4915D JW4915F JW4915R JW4915M JW4915N

Articolo
☐JW4915M2

Copritasti una funzione

copritasto neutro una funzione - illuminabile - 2 moduli

COPRITASTI BASCULANTI CON SIMBOLOGIA - 1 MODULO

Copritasto basculante 1 modulo simbolo lampada

COPRITASTI ASSIALI CON SIMBOLOGIA - 1 MODULO

Copritasto assiale 1 modulo con simbolo lampada

Nota: questi copritasti sono installabili sugli apparecchi di comando in sostituzione dei copritasti originali. Per la scelta del tipo di copritasto consultare la tabella dedicata.

Tabella copritasti 1 modulo con simbolo illuminabile

Descrizione		Per comandi basculanti ☐	Per comandi assiali ■
Copritasto con simbolo lampada		JW4915A	JG4916A
Copritasto con simbolo campanello		JW4915D	JG4916D
Copritasto con simbolo chiave		JW4915F	JG4916F
Copritasto con simbolo ventola		JW4915R	JG4916R
Copritasto con simbolo ON	ON	JW4915M	JG4916M
Copritasto con simbolo OFF	OFF	JW4915N	JG4916N

Led per comandi basculanti

Colore del LED	230 V ~	12/24 V ~
Bianco	LN4742V230T	LN4742V12T
Blu	LN4742V230B	

Nota: il LED blu si puo usare per rendere i dispositivi tradizionali cromaticamente uniformi ai dispositivi Smart, i quali sono dotati di LED blu non sostituibile.

Led per comandi assiali

Colore del LED	230 V ~	12/24 V ~
Bianco	LN4743/230T	LN4743/12T
Blue	H4743/230B	H4743/12B

Inserimento del led

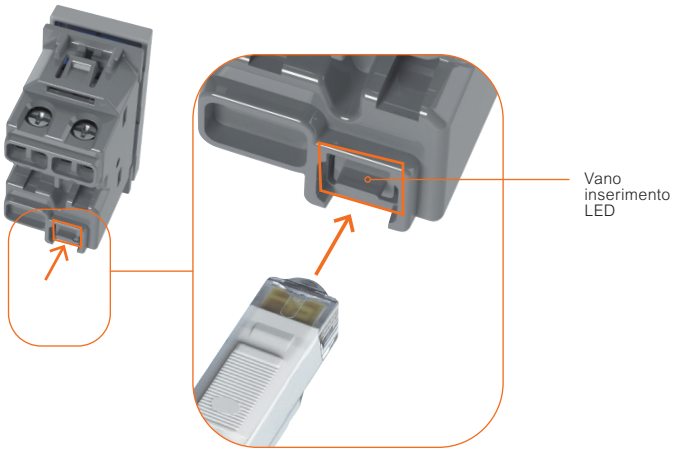

Esempi di collegamento led su interruttore

funzione: localizzazione

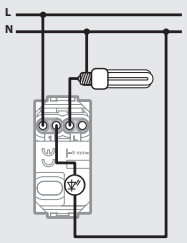

funzione: spia stato del carico

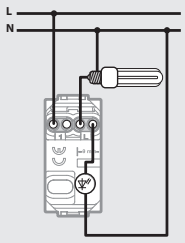

Collegamento led per retroilluminazione comandi

Nota per il collegamento dei Led a 230 Va.c. per retroilluminazione apparecchi di comando: in caso di impiego del LED come localizzazione del comando stesso, si deve tenere presente che le lampade elettroniche a risparmio energetico o quelle fluorescenti non consentono il collegamento del LED in serie al carico.
È pertanto necessario portare in prossimità del comando anche il conduttore di neutro e collegare il LED direttamente tra fase e neutro che lo manterranno acceso permanente.

☐ dispositivo di colore **bianco** ■ dispositivo di colore **grigio**

MatixGO

altri dispositivi di comando, comandi per tapparelle, interruttori IR

Articolo	
☐ JW4002 ■ JG4002	**Interruttori** interruttore 2P 16 A - 250 Va.c. illuminabile con led LN4742V230T, LN4742V12T, LN4742V230B - 1 modulo
☐ JW4012 ■ JG4012 ☐ JW4022 ■ JG4022	**Dispositivi a chiave** interruttore 2P 10 AX - 250 Va.c. a chiave - la chiave è estraibile sia in posizione ON che in posizione OFF - le chiavi sono differenti tra i vari apparecchi - 1 modulo deviatore 1P 10 AX – 250 Va.c. a chiave - la chiave è estraibile sia in posizione ON che in posizione OFF - le chiavi sono differenti tra i vari apparecchi - 1 modulo
○ J4040 ☐ JW4034 ■ JG4034 ☐ JW4033 ■ JG4033	**Pulsanti** pulsante targa portanome 1P (NO) 3A 250 Va.c. Illuminato (il led non è intercambiabile) con LED - 250 Va.c. 0,5 W bianco, integrato - 2 moduli pulsante in apertura 10 A 250 Va.c. 1 P (NO) e 1 P (NC), illuminabile - 1 modulo pulsante 1P (NO/NC) 10 A - 250 Va.c. a tirante - 1 modulo

Articolo	
☐ JW4037N ■ JG4037N ☐ JW4036 ■ JG4036 ☐ JW4027N ■ JG4027N ☐ JW4029 ■ JG4029	**Pulsanti doppi e commutatori** pulsante doppio 1P (NO) + 1P (NO) 10 A - 250 Va.c. interbloccato - non illuminabile - 1 modulo pulsante doppio 10 A 250 Va.c. 1 P (NO) + 1 P (NO) non interbloccato - non illuminabile - 1 modulo commutatore 1P 10 AX, 250 Va.c., tasto 1-0-2 - non illuminabile - 1 modulo commutatore 2P 10 AX - 250 Va.c. Doppio tasto 1-0-2 - non illuminabile - 2 moduli
☐ JW4431 ■ JG4431	**Interruttore ad infrarossi** interruttore con sensore di movimento a raggi infrarossi passivi adatto per tutti i tipi di carico comprese lampade LED - 3 fili - circuito crepuscolare a soglia variabile con possibilità di esclusione - circuito di temporizzazione per ritardo spegnimento regolabile da 30 secondi a 10 minuti - alimentazione 230 Va.c. - 1 modulo

☐ dispositivo di colore **bianco** ■ dispositivo di colore **grigio** ○ dispositivo **neutro**

MatixGO

dimmer e termoregolazione

JW4410

JW4418

JW4415

JW4417

JW4441

Articolo	Dimmer
☐ JW4410 ■ JG4410	dimmer a pulsante per lampade con ballast uscita 0-10 V. - 100 ÷ 240 Va.c. 50 ÷ 60 Hz - 2 moduli
☐ JW4418 ■ JG4418	dimmer a pulsante, universale - resistivo/ induttivo/capacitivo/fluorescenti compatte/ LED dimmerabili. - 100 ÷ 240 Va.c. 50 ÷ 60 Hz - collegamento con neutro - 1 modulo
☐ JW4415 ■ JG4415	dimmer rotativo universale, resistivo/ induttivo/capacitivo/fluorescenti compatte/ LED dimmerabili. 100÷240 Va.c. - collegamento senza neutro - 2 moduli
☐ JW4417 ■ JG4417	dimmer per (LED) DALI ballasts e drivers. Per controllare fino ad un max di 21 apparecchi di illuminazione RGB (Rosso/Verde/Blu) - 2 moduli

Articolo	Termostato elettronico
☐ JW4441 ■ JG4441	termostato ambiente elettronico - uscita a relè con 1 contatto in commutazione: 8 A - 250 Va.c. μ cos ϕ = 1 / 2 A - 250 Va.c. μ cos ϕ = 0,6 - Frequenza: 50/60 Hz - alimentazione 230 Va.c. - 2 moduli

Tabella per la scelta dei dimmer in funzione del carico da controllare

	Tipo	Ergonomia	Codice	Alimentazione	Ad incandescenza e alogene	Alogene con trasformatore elettronico	Fluorescenti compatte	LED	Led DALI ballast	Fluorescenti con 0-10 V ballast
	Ballast - 2 mod.	A pulsante	JW4410 JG4410	240 V 100 V						600 W 300 W
	Universale a pulsante con neutro - 1 mod.	A pulsante	JW4418 JG4418	240 V 100 V	150 W 75 W	150 W 75 W	150 W 75 W	150 W 75 W		
	Universale rotativo senza neutro - 2 mod.	Rotativo	JW4415 JG4415	240 V 100 V	300 W 150 W	300 W 150 W	300 W 150 W	75 W 37 W		
	DALI - 2 mod.	A pulsante	JW4417 JG4417	240 V 100 V					OK	

☐ dispositivo di colore **bianco** ■ dispositivo di colore **grigio**

MatixGO

prese di corrente standard Italiano

JW4113 J4113R J4113G J4113O JW4180 JW4140A16 J4140A16R J4140A16G J4140A16O JW4140A16F

J4180R J4180G J4180O

Articolo	Prese standard Italia
☐ JW4113 ▨ JG4113	presa 2P+T 10 A 250 Va.c.- interasse 19 mm alveoli schermati Ø 4 mm - 1 modulo
■ J4113R	presa come sopra di colore rosso - 1 modulo
■ J4113G	presa come sopra di colore verde - 1 modulo
■ J4113O	presa come sopra di colore arancione - 1 modulo
☐ JW4180 ▨ JG4180	presa bipasso 2P+T 16 A 250 Va.c. - interasse 19 mm e 26 mm alveoli schermati - per spine 2P e 2P+T 10 A e 16 A standard ITALIA - 1 modulo
■ J4180R	presa come sopra di colore rosso - 1 modulo
■ J4180G	presa come sopra di colore verde - 1 modulo
■ J4180O	presa come sopra di colore arancione - 1 modulo

Articolo	Presa standard Italia P40
☐ JW4140A16 ▨ JG4140A16	presa P40 combi 2 P+T 16 A 250 Va.c. - interasse 19 mm e 26 mm in configurazione bipasso - alveoli protetti; contatti laterali di terra per spine standard tedesco; adatta per: - spine standard Italia 2 P e 2 P+T 10/16 A - spine standard tedesco 2 P+T 16 A - 2 moduli
■ J4140A16R	presa come sopra di colore rosso - 2 moduli
■ J4140A16G	presa come sopra di colore verde - 2 moduli
■ J4140A16O	presa come sopra di colore arancione - 2 moduli
☐ JW4140A16F ▨ JG4140A16F	presa flat. La superficie della presa, quando la spina viene inserita, scivola all'interno del pozzetto; ritorna in posizione iniziale quando la spina viene estratta. Presa P40 2 P+T 16 A 250 Va.c. - interasse 19 mm e 26 mm in configurazione bipasso - alveoli protetti - contatti laterali di terra per spine standard tedesco - adatta per: spine standard Italia 2 P e 2 P+T 10/16 A, spine standard tedesco 2 P+T16 A - 2 moduli

PRESA FLAT: allineamento perfetto

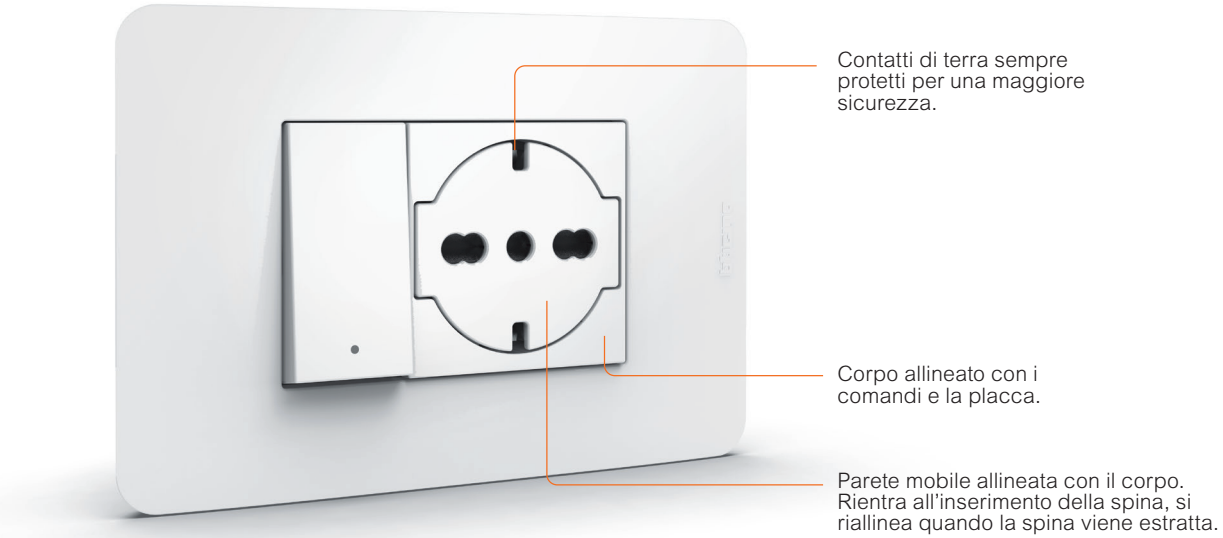

☐ dispositivo di colore **bianco** ▨ dispositivo di colore **grigio** ○ dispositivo **neutro**

MatixGO

caricatori USB

JW4191A JW4191AA JW4191AC JW4191CC JW4192C JW4294C JW4395CC JW4140A16USB

Articolo	Caricatori USB
☐ JW4191A ■ JG4191A	caricatore USB con una porta tipo A per la ricarica di dispositivi elettronici fino a 15 W. Tensione di uscita: 5 Vd.c. - alimentazione DIRETTA 100-240 V 50-60 Hz - 1 modulo
☐ JW4191AA ■ JG4191AA	caricatore USB con due porte tipo A per la ricarica di un singolo dispositivo elettronico fino a 15 W o di due dispositivi in simultanea. Tensione di uscita: 5 Vd.c. - alimentazione DIRETTA 100-240 V 50-60 Hz - 1 modulo
☐ JW4191AC ■ JG4191AC	caricatore USB con una porta tipo A e una tipo C, per la ricarica di un singolo dispositivo elettronico fino a 15 W o di due dispositivi in simultanea. Tensione di uscita: 5 Vd.c. - alimentazione DIRETTA 100-240 V 50-60 Hz - 1 modulo
☐ JW4191CC ■ JG4191CC	caricatore USB con due porte tipo C per la ricarica di un singolo dispositivo elettronico fino a 15 W o di due dispositivi in simultanea. Tensione di uscita: 5 Vd.c. - alimentazione DIRETTA 100-240 V 50-60 Hz - 1 modulo
☐ JW4192C ■ JG4192C	caricatore USB con una porta tipo C per la ricarica di dispositivi elettronici fino a 20 W. Permette la ricarica rapida di dispositivi portatili (tablets, Smartphones) predisposti con la tecnologia Power Delivery. Tensione di uscita: 5 - 9 - 12 Vd.c. - alimentazione DIRETTA 100-240 V 50-60 Hz - 1 modulo

Articolo	Caricatori USB
☐ JW4294C ■ JG4294C	caricatore USB con una porta tipo C 45 W, per la ricarica di dispositivi elettronici quali laptop, smartphones, tablets, powerbanks. Consumo in modalità passiva < 0,1 W. 2 moduli - predisposti con la tecnologia Power Delivery - Tensione di uscita: 5 - 9 - 12 - 15 - 20 Vd.c. - alimentazione DIRETTA 220-240 V 50-60 Hz
☐ JW4395CC ■ JG4395CC	caricatore USB con due porte tipo C 63 W, per la ricarica di dispositivi elettronici quali laptop, smartphones, tablets, powerbanks. Consumo in modalità passiva < 0,1 W. Morsetti automatici. 3 moduli - predisposti con la tecnologia Power Delivery - Tensione di uscita: 5 - 9 - 12 - 15 - 20 Vd.c. - alimentazione DIRETTA 220-240 V 50-60 Hz

	Caricatori USB con presa di corrente
☐ JW4140A16USB ■ JG4140A16USB	presa standard Italia P40 con caricatore USB integrato. Presa 2 P+T 16 A 250 Va.c. - interasse 19 mm e 26 mm in configurazione bipasso - alveoli protetti; contatti laterali di terra per spine standard tedesco. Adatta per: - spine standard Italia 2 P e 2 P+T 10/16 A - spine standard tedesco 2 P+T 16 A Presa USB tipo C Power Delivery max 18W per ricarica di dispositivi elettronici fino a 1500 mA - 2 moduli

Sintesi delle caratteristiche e codici catalogo

	Uscita singola	Uscita doppia			Uscita singola	Uscita singola	Doppia singola
	Tipo A	Tipo A+A	Tipo A+C	TipoC+C	Tipo C	Tipo C 45 W	Tipo C+C 63 W
Potenza Max per 1 dispositivo	15 W	15 W			20 W	45 W	63 W
Power Delivery 3.0	-	-			SI	SI	SI
Quick Charge 3.0	-	-			SI	SI	SI
MatixGO	☐ **JW4191A** ■ **JG4191A**	☐ **JW4191AA** ■ **JG4191AA**	☐ **JW4191AC** ■ **JG4191AC**	☐ **JW4191CC** ■ **JG4191CC**	☐ **JW4192C** ■ **JG4192C**	☐ **JW4294C** ■ **JG4294C**	☐ **JW4395CC** ■ **JG4395CC**

I protocolli di ricarica rapida diventeranno lo standard

QUICK CHARGE 3.0
Consente un trasferimento di potenza ottimale massimizzando l'efficienza.

Qualcomm Quick Charge 3.0

POWER DELIVERY
È il protocollo specifico per la gestione delle potenze più elevate.

PD

☐ dispositivo di colore **bianco** ■ dispositivo di colore **grigio**

MatixGO

apparecchi per la sicurezza elettrica e portafusibili

JW4301A10

JW4301A16

JW4305A10

JW4305A16

JW4306A10

JW4306A16

JW4321

Articolo	Interruttori automatici magnetotermici				
		Tipo	In	Vn	Potere di interruzione
☐ JW4301A10 ■ JG4301A10		bipolare	10 A	230 Va.c.	1500 A - 230 Va.c.
☐ JW4301A16 ■ JG4301A16		bipolare	16 A	230 Va.c.	1500 A - 230 Va.c.

	Interruttori automatici magnetotermici differenziali				
		In	Vn	Potere di interruzione	IΔn
☐ JW4305A10 ■ JG4305A10		10 A	230 Va.c.	1500 A - 230 Va.c.	10 mA
☐ JW4305A16 ■ JG4305A16		16 A	230 Va.c.	1500 A - 230 Va.c.	10 mA
☐ JW4306A10 ■ JG4306A10		10 A	230 Va.c.	1500 A - 230 Va.c.	30 mA
☐ JW4306A16 ■ JG4306A16		16 A	230 Va.c.	1500 A - 230 Va.c.	30 mA

Articolo	Portafusibili	
☐ JW4321 ■ JG4321		portafusibile per fusibili 5x20 e 6,3x32 - max 10 A 250 Va.c. - 1 modulo

MatixGO

prese TV - FM - SAT

JW4202D

JW4202P10
JW4202P14

JW4202F

JW4214D

S2133

75RTN

Articolo	Presa TV diretta
☐ JW4202D ■ JG4202D	presa coassiale diretta per impianti di antenna monoutenza anche telealimentati e centralizzati ed impianti via satellite monoutente e centralizzati con passaggio di corrente e di segnale per la selezione dei canali - morsetti di collegamento schermati con viti imperdibili - Ø 9,5 mm - connettore maschio - 1 modulo
	Presa TV passante
☐ JW4202P14 ■ JG4202P14	presa coassiale passante, attenuazione -14 dB, per impianti di antenna centralizzati anche telealimentati e centralizzati ed impianti via satellite centralizzati con passaggio di corrente e di segnale per la selezione dei canali - morsetti di collegamento schermati con viti imperdibili - Ø 9,5 mm - connettore maschio - 1 modulo
	Presa TV terminale
☐ JW4202P10 ■ JG4202P10	presa coassiale passante terminale, attenuazione 10dB, per impianti di antenna centralizzati anche telealimentati e centralizzati ed impianti via satellite centralizzati con passaggio di corrente e di segnale per la selezione dei canali - morsetti di collegamento schermati con viti imperdibili - Ø 9,5 mm - connettore maschio - adattatore finale di impedenza 75 Ω incorporato - 1 modulo
	Prese sat TV tipo F
☐ JW4202F ■ JG4202F	connettore coassiale TV tipo F - impedenza 75 ohm - aggancio a vite - 1 modulo
	Presa TV/SAT demiscelata diretta
☐ JW4214D ■ JG4214D	presa coassiale diretta demiscelata per impianti di antenna TV monoutenza anche telealimentati e centralizzati in derivazione, impianti via satellite monoutente e centralizzati in derivazione con passaggio di corrente e di segnale per la selezione dei canali - connettore TV maschio Ø 9,5 mm - connettore SAT tipo F - 1 modulo NOTA: per un utilizzo ottimale della presa, tutte le uscite devono essere utilizzate
	Spina e presa tv volanti
○ S2133	spina e presa TV volanti - Ø 9,5 mm - colore bianco
	Resistenza terminale
○ 75RTN	resistenza terminale per chiusura linee di impedenza 75 Ω in impianti di antenna collettivi con collegamento in cascata

☐ dispositivo di colore **bianco** ■ dispositivo di colore **grigio**

MatixGO

connettori RJ, audio video e EDP

JW4258RJ11

JW4279C5E

JW4279C6

JW4279C6A

JW4269R

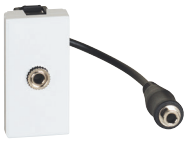
JW4280

JW4294

JW4295

JW4279C6S

JW4279C6AS

JW4296

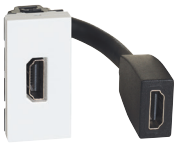
JW4284P

JW4285P

JW4268LC

JW4268ST

JW4268SC

Articolo	Connettori RJ11				
		Tipo di connessione	N° coppie	Per spina art.	Tipo di connessione
☐ JW4258RJ11 ■ JG4258RJ11		RJ11	2	2841/2	K10

Articolo	Connettori RJ45				
		Tipo di connessione	Categoria	Tipo	Tipo di connessione
☐ JW4279C5E ■ JG4279C5E		RJ45	5E	UTP	Toolless IDC
☐ JW4279C6 ■ JG4279C6		RJ45	6	UTP	Toolless IDC
☐ JW4279C6A ■ JG4279C6A		RJ45	6A	UTP	Toolless IDC
☐ JW4279C6S ■ JG4279C6S		RJ45	6	STP	Toolless STP
☐ JW4279C6AS ■ JG4279C6AS		RJ45	6A	STP	Toolless STP

Articolo	Connettori audio video	
☐ JW4269R ■ JG4269R	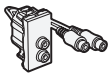	doppio connettore tipo RCA - con collari colore rosso e bianco - preconnesso - 1 modulo
☐ JW4280 ■ JG4280		connettore - jack 3.5 - 1 modulo
☐ JW4294 ■ JG4294		connettore per altoparlanti home cinema - 1 modulo
☐ JW4295 ■ JG4295		connettore audio - XLR 3 pin - femmina - 2 moduli
☐ JW4296 ■ JG4296		connettore audio - XLR 3 pin - maschio - 2 moduli
☐ JW4284P ■ JG4284P	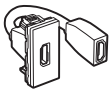	connettore HDMI 2.0 preconnesso - 1 modulo
☐ JW4285P ■ JG4285P	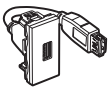	connettore USB tipo A preconnesso - 1 modulo

	Bussole per fibra ottica	
☐ JW4268LC ■ JG4268LC		bussole di accoppiamento duplex modulari per cavo in fibra ottica per la postazione di lavoro tipo LC - duplex - 2 moduli
☐ JW4268ST ■ JG4268ST		bussole di accoppiamento duplex modulari per cavo in fibra ottica per la postazione di lavoro tipo ST - duplex - 2 moduli
☐ JW4268SC ■ JG4268SC		bussole di accoppiamento duplex modulari per cavo in fibra ottica per la postazione di lavoro tipo SC - duplex - 2 moduli

☐ dispositivo di colore **bianco** ■ dispositivo di colore **grigio**

MatixGO

apparecchi di segnalazione ottica, acustica e Lighting

Articolo	Suonerie in bronzo	
☐ JW4351V12 ■ JG4351V12		suoneria in bronzo 12 Va.c. - 5 VA - 80 dB - 1 modulo
☐ JW4351V230 ■ JG4351V230		suoneria bronzo 230 Va.c. - 8 VA - 80 dB - 1 modulo
	Ronzatori	
☐ JW4356V12 ■ JG4356V12		ronzatore 12 Va.c. - 5 VA - 80 dB - 1 modulo
☐ JW4356V230 ■ JG4356V230		ronzatore 230 Va.c. - 12 VA - 80 dB - 1 modulo
	Specule per segnalazioni fuori porta	
⬠ J4387V12		specula 12/24 V antibatterica - 2 moduli
⬠ J4387V230		specula 127/230 V antibatterica - 2 moduli
	Portalampada	
⬠ J4370V12		portalampada 12/24 V antibatterica - 2 moduli
⬠ J4370V230		portalampada 127/230 V antibatterica - 2 moduli
	Lampada di emergenza	
○ J4383		lampada di emergenza LED con intervento automatico in caso di mancanza di tensione. LED di segnalazione presenza tensione. Batteria al Litio LiFePO4 3,2 V 1,5 Ah ricaricabile e sostituibile. Autonomia preconfigurata 1 ora (98 lumen) impostabile a 3 ore (70 lumen) tramite apposito jumper. Ricarica completa in 24 ore. Alimentazione 230 Va.c. Consumo 1,8 W - 3 moduli

Articolo	Lighting	
☐ JW4362 ■ JG4362		lampada da lettura dimmerabile - si installa alla testa del letto permettendo di disporre di una illuminazione direzionale. É dotata di un braccio flessibile (lungh. 31 cm) che permette di orientarne l'estremità illuminante. L'intensità luminosa è dimmerabile mediante la pressione prolungata del comando di accensione/spegnimento integrato. Può anche essere collegata ad un comando remoto e se necessario, è possibile disabilitare il comando integrato con una pressione di 30 sec. - Lampada LED - Consumo 3 W - Flusso luminoso 110 lumen (equivalente a 15 W ad incandescenza) - Durata 40.000 ore - 1 modulo (da incasso)
☐ JW4382 ■ JG4382		lampada segnapasso con LED a luce bianca ed interruttore ON-OFF – 0,5 W - 230 Va.c. - 2 moduli
☐ JW4382IR ■ JG4382IR		lampada segnapasso + sensore IR con LED a luce bianca ed interruttore ON-OFF - 0,5 W - 230 Va.c. - 2 moduli
○ J4380		torcia estraibile e ricaricabile con dispositivo automatico di accensione. Si accende automaticamente in caso di interruzione della corrente - sistema di estrazione push&pull (premi ed estrai) completa di base di ricarica - LED a luce bianca ad alta efficienza luminosa - interruttore ON/OFF e pulsante SPOT per aumentare la luminosità quando necessario - batterie intercambiabili al Ni-MH senza effetto memoria - autonomia di 2 ore - basso consumo in stand-by 0,4 W - alimentazione 230 Va.c. - 2 moduli
○ 4380NB		batteria di ricambio per torcia estraibile
○ J4381		lampada di sicurezza a LED con intervento automatico in caso di mancanza tensione. 230 Va.c.50/60 Hz - consumo 2,5 VA (0,1 W) - batteria ricaricabile non sostituibile NiMH 3,6 V 140 mAh - ricarica completa in 48 ore - autonomia 2 ore - Sezione massima dei cavi 1 x 1,5 mm² - intensità luminosa 10 lumen - angolo di emissione 120° - non estraibile - 1 modulo.

☐ dispositivo di colore **bianco** ■ dispositivo di colore **grigio** ○ dispositivo **neutro** ⬠ dispositivo **antibatterico**

MatixGO

Impianto elettrico SMART

Con MatixGO puoi realizzare la Smart Home e gestire le funzioni della casa in maniera semplice.

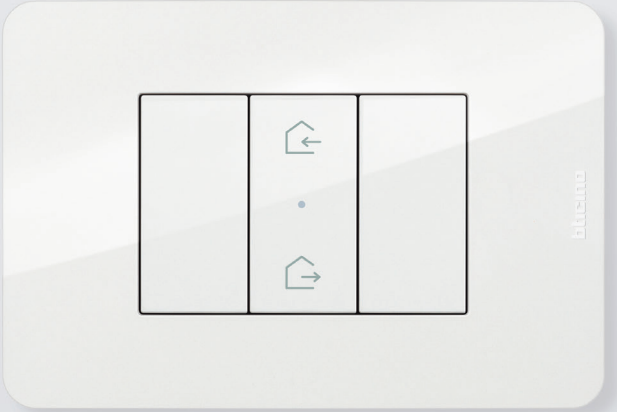

Funzioni della Smart Home

Con la Smart Home puoi gestire le funzioni della casa in maniera semplice, infatti puoi:

Gestire la temperatura in base alle abitudini e alla presenza in casa.

Gestire a distanza luci, prese e tapparelle, creando comodi scenari di ingresso ed uscita.

Ottenere una maggior sicurezza dell'abitazione grazie a sistemi di notifica della presenza ed allarmi.

Gestire l'accensione e lo spegnimento degli elettrodomestici e monitorare i consumi energetici.

Scegli come controllarlo

App Home+Control: gestisci la tua casa in modo semplice e intuitivo

- Visualizza e controlla lo stato delle luci e dei carichi
- Regola la temperatura e crea programmi dedicati
- Controlla il consumo di energia
- Ricevi notifiche sullo stato dell'impianto
- Definisci la priorità dei carichi per prevenire fastidiosi black-out
- Crea, personalizza, gestisci e programma gli scenari

App
HOME + CONTROL

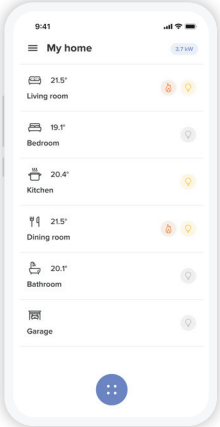

Gestisci le funzioni anche con la voce

Le soluzioni Smart Home BTicino sono compatibili con gli assistenti vocali Google, Amazon e Apple.

Works with Apple Home | funziona con Google Home | funziona con alexa

Impianto elettrico Smart

Una gamma completa di dispositivi connessi, filari e wireless.

COLLEGAMENTO DA REMOTO

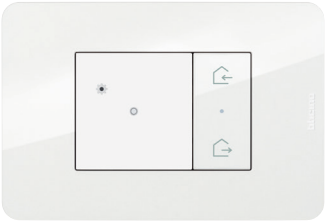

Gateway

SCENARI

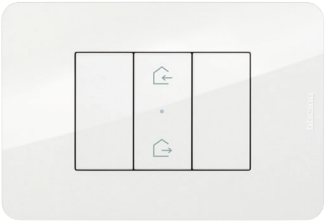

Comando scenario

DISPOSITIVI CONNESSI (230V A.C.)

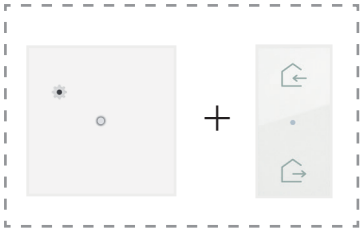

Art. JW4510C - JG4510C
Gateway con comando Entra-Esci

Art. FC80GT
Gateway DIN

COMANDI WIRELESS A BATTERIA

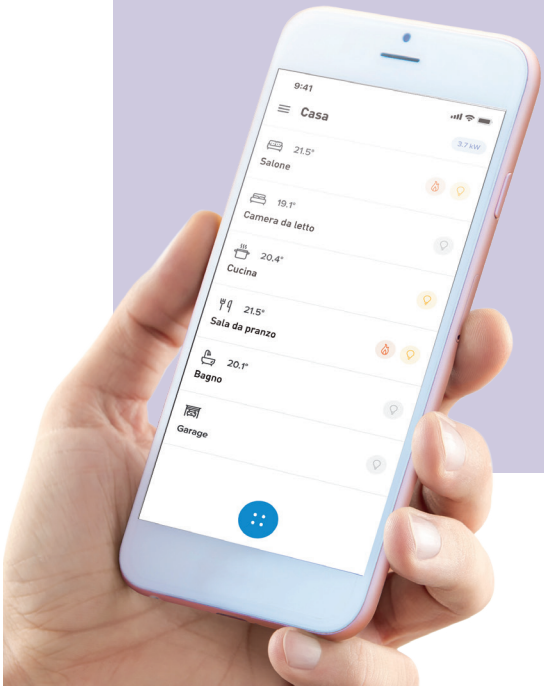

Art. JW4570CWI
Art. JG4570CWI
Comando Entra-Esci

Art. 3528C
Telecomando
4 scenari

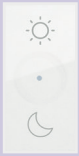

Art. JW4574CWI
Art. JG4574CWI
Comando Notte&Giorno

LUCI

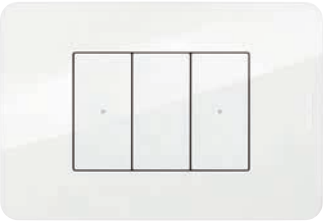

Comandi luci

Art. FC80RC
Relè DIN connesso 16 A

Art. 3584C
Relè connesso 1,3 A
Art. 4411C
Relè dimmer connesso

Art. JW4003C
Art. JG4003C
Deviatore connesso

Art. JW4411C
Art. JG4411C
Dimmer connesso

Art. JW4003CWI
Art. JG4003CWI
Comando luci da incasso

Art. 3585C
Sensore di movimento

Item 3577C
Modulo interfaccia wireless per dispositivi tradizionali

TAPPARELLI, GARAGE, CANCELLI

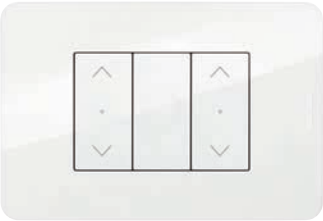

Comandi tapparelle

Art. JW4027C
Art. JG4027C
Comando tapparelle connesso

Art. 3586C
Modulo connesso per garage e cancelli

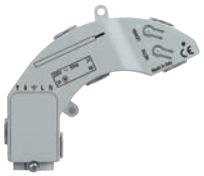

Art. 4027C
Micromodulo connesso per tapparella

Art. JW4027CWI
Art. JG4027CWI
Comando tapparelle da incasso

GESTIONE ENERGIA E CONSUMI

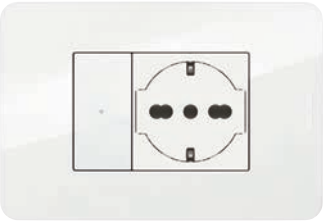

Presa con modulo connesso

Art. JW4531C
Art. JG4531C
Modulo connesso per presa -16 A

Art. FC80CC
Contattore DIN connesso 20 A

Item FC80AC
Dispositivo Smart per comando e misura dei consumi di apparecchi con assorbimento

Item F20T60A Misuratore DIN connesso
Item F40T125A Misuratore DIN per linee trifase
Item FC80GCS Modulo gestione carichi DIN connesso

Art. 4141PC
Presa PLUG&PLAY connessa

Termostato connesso
Art. XW8002
Art. XW8002W
Art. XM8002
Art. XG8002

MatixGO with Netatmo

dispositivi filari per gestione luci e dimmer

JW4003C

3584C

FC80RC

JW4411C

4411C

Articolo	Dispositivi connessi per luci
☐ JW4003C ▨ JG4003C	deviatore connesso. Permette di controllare le luci localmente o da remoto. Si installa come un deviatore tradizionale ed e compatibile con tutti i carichi con potenza massima di 250 W. E dotato di un LED blu, configurabile dall'APP HOME + CONTROL, per le funzionalità di localizzazione e stato carico. Può essere associato ad uno o più comandi wireless. Attenzione: e necessaria la connessione al neutro. Alimentazione 110-230 Va.c. - 1 modulo
○ 3584C	relè luci connesso. Permette di controllare le luci localmente o da remoto. È compatibile con tutti i carichi con potenza massima di 300 W. Può essere collegato a uno o più pulsanti tradizionali o associato ad uno o più comandi wireless. Si installa come un relè tradizionale nella scatola da incasso (dietro il pulsante) o in scatole di derivazione. Attenzione: è necessaria la connessione al neutro. Alimentazione 110-230 Va.c.
○ FC80RC	relè DIN connesso per comando luci con assorbimento massimo In=16 A. Dotato di contatti per il controllo con pulsanti remoti (max 10 pulsanti). Permette di controllare localmente e da remoto le luci attraverso comandi radio, pulsanti cablati, smartphone con l'App "Home+Control" o tramite un assistente vocale. Dimensioni 1 modulo DIN. Alimentazione 100-240 Va.c. 50/60 Hz

Articolo	Interruttore dimmer connesso
☐ JW4411C ▨ JG4411C	interruttore/dimmer connesso. Permette di controllare le luci localmente o da remoto tramite APP Home+Control. Si installa come un interruttore tradizionale ed è compatibile con i carichi ad incandescenza o a LED (dimmerabili), di tipo capacitivo, con potenza max 150 W a 230 Vac. E dotato di un LED blu per le funzionalità di localizzazione e stato carico, configurabile da APP. Puo essere collegato a uno o più pulsanti tradizionali o associato ad uno o più comandi wireless. Attenzione: la funzione varialuce si attiva solo tramite APP ed è necessaria la connessione al neutro. Alimentazione 110-230 Va.c. - 1 modulo
○ 4411C	relè connesso con neutro. Da utilizzare nelle scatole da soffito o incasso per essere collegato alle luci da gestire. Può essere collegato a uno o più pulsanti tradizionali o associato ad uno o più comandi wireless. Interruttore con opzione dimmer, 150 W LED. Da utilizzarsi come comando luce ON/OFF o dimmer, locale o remoto. La funzione dimmer si attiva dalla App Home+Control. Compatibile con tutti i carichi: - LED dimmerabili e lampade CFL: 150 W LED - Lampade ad incandescenza e alogene: 150 W - Lampade alogene ELV e CFL con ballast separato: 150 VA

Nota: per l'impiego dei dispositivi connessi è necessario installare nell'impianto il gateway art. **JW/JG4510C** o art. **FC80GT.**

Se il gateway è connesso ad Internet tramite la rete Wi-Fi della casa sarà possibile gestire l'impianto con la specifica app **HOME + CONTROL**

HOME + CONTROL

☐ dispositivo di colore **bianco** ▨ dispositivo di colore **grigio** ○ dispositivo **neutro**

MatixGO with Netatmo

dispositivi filari per gestione tapparelle e cancelli

JW4027C

4027C

3586C

Articolo	Dispositivi connessi per tapparelle
☐ JW4027C ■ JG4027C	comando tapparella connesso per il comando di una tapparella localmente o da remoto (comandi sù, giù e gestione della posizione). Compatibile con tutti i motori per tapparelle standard (con fine corsa meccanico o elettronico e potenza max 500 VA) controllate da un commutatore tapparella cablato (commutazione della stessa alimentazione del motore). Non compatibile con i motori per tapparelle radiocomandati o comandati ad impulsi. Può essere associato ad uno o più comandi wireless. Alimentazione 110-230 Va.c. - 1 modulo
	Micromodulo connesso per tapparella
○ 4027C	micromodulo connesso per tapparella. Associato ad uno o più comandi wireless per tapparelle, permette di controllare una tapparella localmente o da remoto. Compatibile con tutti i motori per tapparelle standard (con fine corsa meccanico o elettronico e potenza max 500 VA) controllate da un commutatore tapparella cablato (commutazione della stessa alimentazione del motore) . Non compatibile con i motori per tapparelle radiocomandati o comandati ad impulsi. Può essere installato nel cassonetto dell'avvolgibile esistente senza opere murarie. Alimentazione 110-230 Va.c.
	Modulo connesso per cancelli e porte garage
○ 3586C	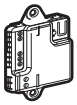 permette di controllare apertura e chiusura di porte per garage e cancelli, localmente, da remoto o tramite assistenti vocali. Nel'App Home+Control può essere impostato a 3 livelli: aperto, chiuso, aperto a metà. Può essere comandato utilizzando il comando wireless per tapparelle o il telecomando art. 3528C. È fornito con due sensori di posizione cablati e fissaggi specifici. Può essere installato in un box IP40 con larghezza 80x80 mm. Dotato di 2 punti di fissaggio separabili.

Nota: per l'impiego dei dispositivi connessi è necessario installare nell'impianto il gateway art. **JW/JG4510C** o art. **FC80GT.**

Se il gateway è connesso ad Internet tramite la rete Wi-Fi della casa sarà possibile gestire l'impianto con la specifica app **HOME + CONTROL**

HOME + CONTROL

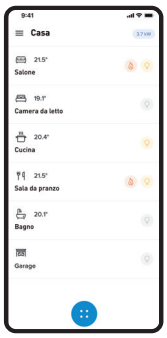

MatixGO with Netatmo

Smarther2 termostato connesso

XW8002
XW8002W

XM8002

XG8002

Articolo	Termostato connesso Smarther2 with Netatmo
☐ XW8002 ■ XG8002 ☐ XM8002	il termostato connesso Smarther with Netatmo, in abbinamento con la APP Home + Control, è un dispositivo che permette di regolare e monitorare la temperatura all'interno degli ambienti in modo preciso e puntuale; tutta la programmazione e gran parte delle funzioni vengono effettuate in maniera semplice e intuitiva utilizzando la APP. Grazie alla connessione Wi-Fi di cui è dotato, Smarther2 with Netatmo può essere programmato e comandato da remoto; permette inoltre di visualizzare la temperatura e l'umidità misurate nell'ambiente. Localmente sono possibili l'impostazione del livello di temperatura per il funzionamento manuale e l'attivazione della modalità Boost, che permette di forzare l'accensione dell'impianto per un periodo limitato (30, 60 o 90 minuti) indipendentemente dalla temperatura misurata e da quella programmata. È possibile anche impostare una temperatura differente in ogni stanza della casa per il massimo comfort, in quanto è compatibile con le valvole termostatiche intelligenti di Netatmo. Il termostato connesso Smarther2 with Netatmo è comandabile tramite assistenti vocali Google, Amazon Alexa e Apple Home Kit. - Alimentazione 110 ÷ 240 Va.c., 50/60 Hz - Assorbimento 2 W max - Sezione massima dei cavi 1 x 1,5 mm^2 - Temperatura di funzionamento 5 ÷ 40 °C - Incrementi di 0,5 °C - Uscita 1 contatto in deviazione libero da potenziale 5(2) A. - Tipo azionamento 1BU - Grado inquinamento 2 - Tensione impulsiva nominale 4 kV - Dispositivo wireless conforme allo standard 802.11b/g/n, frequenza 2.4 ÷ 2.4835 GHz, potenza di trasmissione <20 dBm. Protocollo di sicurezza WPA/WPA2 Installazione da: - Incasso, su scatole art.503E o art.500 (per art.500 prevedere fissaggio tramite tasselli nel muro) - Cartongesso, su scatole art.PB503N e art. PB502N È disponibile in tre colorazioni: bianco (codice articolo XW8002), sabbia (codice articolo XM8002) e nero (codice articolo XG8002).
☐ XW8002W	caratteristiche: come XW8002. Installazione: a parete, utilizzando viti e tasselli adatti alle caratteristiche della superficie di installazione (muratura, cartongesso, piastrelle ecc.). È disponibile solo nella colorazione bianca.

☐ dispositivo di colore **bianco** ■ dispositivo di colore **nero** ☐ dispositivo di colore **sabbia** ○ dispositivo **neutro**

MatixGO with Netatmo

dispositivi filari per gestione energia

JW4531C

FC80CC

F20T60A
FC80GCS
F40T125A

FC80AC

4141PC

Articolo	Dispositivi connessi per gestione energia
☐ JW4531C ▩ JG4531C	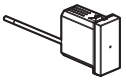 modulo per presa connesso. Collegato ad una presa di corrente, consente il controllo remoto di dispositivi elettrici e di controllarne il consumo (istantaneo, giornaliero, mensile). È inoltre possibile ricevere notifiche in caso di consumi anomali. Compatibile con qualsiasi dispositivo elettrico con potenze fino a 3680 W con assorbimento 16 A (protetto dai sovraccarichi). È dotato di un LED blu che si illumina quando la presa è accesa, configurabile dall'APP Home + Control. Può essere associato con comandi luci wireless. Alimentazione 110-230 Va.c. - 1 modulo
○ FC80CC	contattore DIN smart adatto per il comando di carichi monofase < 20 A. Il contattore smart permette di controllare da remoto (ON / OFF) carichi come riscaldatori d'acqua, pompe piscine, piastre ad induzione e prese di ricarica per veicoli elettrici, da smartphone con l'App Home+Control o tramite un assistente vocale. Dotato di misuratore della corrente assorbita dal carico. Dimensioni 1 modulo DIN. Alimentazione 100-240 Va.c. 50/60 Hz.
○ F20T60A	misuratore DIN. Permette di misurare i consumi di energia di tutto l'impianto monofase della casa (istantaneo, giornaliero, mensile) e delle singole linee elettriche. A corredo viene fornito un toroide per la misurazione della corrente in ingresso. Alimentazione 100-240 Va.c. - 1 modulo DIN. (Solo per impianti monofase).
○ F40T125A	misuratore DIN Smart come F20T60A ma predisposto per misura in impianti trifase - 1 modulo DIN.
○ FC80GCS	modulo gestione carichi DIN smart per monitorare i consumi di tutto l'impianto elettrico, alimentare/disalimentare i carichi ed impostare scenari con carichi prioritari e non. Al raggiungimento della potenza massima prevista dal contratto dell'utente, i carichi non prioritari verranno temporaneamente disalimentati per evitare possibili e fastidiosi black out. A corredo viene fornito un toroide per la misurazione della corrente in ingresso. Alimentazione 100-240 Va.c. - 1 modulo DIN.
○ FC80AC	dispositivo Smart per il comando e la misura dei consumi di apparecchi con assorbimento <80 A dotati di un contatto pulito. Portata 12V/30 Vd.c. o 230 Va.c. 2 A max. Ideale per gestire e misurare apparecchi per il riscaldamento, wallbox e colonnine di ricarica veicoli elettrici, sistemi di aerazione, di irrigazione e qualsiasi altro dispositivo dotato di un contatto pulito per il controllo. Non utilizzabile per automazioni di tapparelle. A corredo viene fornito un toroide per la misura della corrente assorbita dal carico max. 80 A . Gestione delle funzioni mediante app Home + Control e compatibile con il modulo gestione carichi FC80GCS. Dimensioni 1 modulo DIN. Alimentazione 100-240 Va.c. 50/60 Hz.

Articolo	Presa Plug & Play
○ 4141PC	presa plug&play connessa standard Germania - Inserita direttamente in una presa esistente consente il controllo remoto di tutte le apparecchiature elettriche collegate. Permette inoltre il monitoraggio del consumo istantaneo, giornaliero e mensile. Compatibile con qualsiasi dispositivo con potenze fino a 16 A 3680 W (protetto dai sovraccarichi). Può essere associato a comandi luci wireless. Alimentazione 110-230 Va.c.

Nota: per l'impiego dei dispositivi connessi è necessario installare nell'impianto il gateway art. **JW/JG4510C** o art. **FC80GT.**

Se il gateway è connesso ad Internet tramite la rete Wi-Fi della casa sarà possibile gestire l'impianto con la specifica app **HOME + CONTROL**

HOME + CONTROL

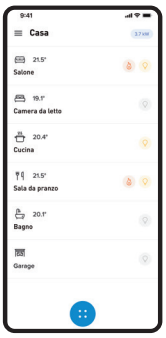

☐ dispositivo di colore **bianco** ▩ dispositivo di colore **grigio** ○ dispositivo **neutro**

MatixGO with Netatmo

comandi wireless per gestione luci, tapparelle

JW4003CWI

3577C

JW4027CWI

3585C

Articolo	Comandi wireless per luci
☐ JW4003CWI ▨ JG4003CWI	comando luci wireless. Permette il controllo ON/OFF e dimmerizzazione di uno o più dispositivi connessi per il comando di luci. Può essere installato in qualsiasi scatola da incasso senza alcun cablaggio. La batteria può essere sostituita senza rimuoverlo dal supporto. LED integrato per la segnalazione batteria scarica. Alimentazione a batteria 3 V tipo CR2032 (fornita a corredo) con autonomia di 8 anni - Ingombro 1 modulo.
○ 3577C	modulo interfaccia wireless per dispositivi tradizionali. Permette di trasformare un deviatore tradizionale o un pulsante in un comando wireless da associare ad un dispositivo connesso per il controllo (ON/OFF) della luce. Le ridotte dimensioni ne consentono l'installazione nella scatola da incasso. Alimentazione con batteria tipo CR2032 da 3V con durata prevista di 8 anni in dotazione (di serie).

Articolo	Comandi wireless per tapparelle
☐ JW4027CWI ▨ JG4027CWI	permette il controllo di uno o più comandi tapparella connessi. Può essere installato in qualsiasi scatola da incasso senza alcun cablaggio. La batteria può essere sostituita senza rimuoverlo dal supporto. LED integrato per la segnalazione batteria scarica. Alimentazione a batteria 3V tipo CR2032 (fornita a corredo) con autonomia di 8 anni - 1 modulo.
○ 3585C	**Sensore di movimento wireless** sensore di movimento wireless. Permette di controllare uno o più dispositivi connessi per il comando di luci. Rilevazione ad infrarossi con angolo di 140°. Distanza del sensore regolabile da 2 a 8 m. Temporizzazione per ritardo spegnimento regolabile da 1 a 30 minuti e soglia di luminosità da 1 a 1000 lux. Test possibile con ritardo di 5 sec. Altezza di montaggio consigliata: 2,5 m. Distanza ottimale tra 2 rilevatori: 6 m. Per uso interno ed esterno (IP44). Fornito con 2 batterie AA da 1,5 V per l'alimentazione.

Nota: per l'impiego dei dispositivi connessi è necessario installare nell'impianto il gateway art. **JW/JG4510C** o art. **FC80GT.**

Se il gateway è connesso ad Internet tramite la rete Wi-Fi della casa sarà possibile gestire l'impianto con la specifica app **HOME + CONTROL**

HOME + CONTROL

☐ dispositivo di colore **bianco** ▨ dispositivo di colore **grigio** ○ dispositivo **neutro**

MatixGO with Netatmo

comandi wireless per gestione scenari, gateway, Kit

JW4570CWI

JW4574CWI

3528C

JW4510C

FC80GT

JG3010KIT

JW2010KITN

Articolo	Comandi scenari wireless entra&esci
☐ JW4570CWI ■ JG4570CWI	comando scenario Entra&Esci wireless dotato di 2 pulsanti per l'attivazione degli scenari Entra ed Esci personalizzabili dall'app Home + Control. Può essere installato in qualsiasi scatola da incasso senza alcun cablaggio. La batteria può essere sostituita senza rimuoverlo dal supporto. LED integrato per la segnalazione batteria scarica. Alimentazione a batteria 3V tipo CR2032 (fornita a corredo) con autonomia di 8 anni - 1 modulo
☐ JW4574CWI ■ JG4574CWI	comando scenario Notte&Giorno wireless dotato di 2 pulsanti per l'attivazione degli scenari Notte e Giorno personalizzabili dall'app Home + Control. Può essere installato in qualsiasi scatola da incasso senza alcun cablaggio. La batteria può essere sostituita senza rimuoverlo dal supporto. LED integrato per la segnalazione batteria scarica. Alimentazione a batteria 3V tipo CR2032 (fornita a corredo) con autonomia di 8 anni - 1 modulo
○ 3528C	consente di aggiungere un telecomando wireless alla tua installazione. È dotato di 4 pulsanti per l'attivazione degli scenari 1,2,3 e 4. Gli scenari sono attivabili e personalizzabili dall'app Home + Control. LED integrato per la segnalazione batteria scarica. Alimentazione a batteria 3V tipo CR2032 (fornita a corredo) con autonomia di 8 anni.

Nota: per l'impiego dei dispositivi connessi è necessario installare nell'impianto il gateway art. **JW/JG4510C** o art. **FC80GT.**

Se il gateway è connesso ad Internet tramite la rete Wi-Fi della casa sarà possibile gestire l'impianto con la specifica app **HOME + CONTROL**

HOME + CONTROL

Articolo	Gateway
☐ JW4510C ■ JG4510C	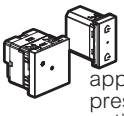 gateway per creare un installazione connessa nella casa. Puo essere usato per controllare luci, tapparelle e apparecchiature elettriche collegate a prese connesse: - utilizzando lo smartphone e l'app Home + Control - utilizzando gli assistenti vocali - dal comando generale all'ingresso della tua casa Fornito con il comando scenario master Entra&Esci da incasso art. JW/JG4570CWI necessario per la procedura di associazione di tutti i dispositivi connessi. Alimentazione 110-230 Va.c. - Ingombro 2 moduli.
○ FC80GT	Gateway come sopra per centralini DIN. Fornito senza comando scenari master Entra&Esci wireless art. JW/JG4570CW. Dimensioni 2,5 moduli DIN.

	Starter kit luci e tapparelle
☐ JW3010KIT	Starter Kit per gestire luci e tapparelle composto da: N° 1 art. JW4510C gateway (con nuovo comando entra/esci radio da incasso un modulo) N° 3 art. JW4003C deviatori connessi N° 4 art. JW4027C comandi per tapparelle connesse
■ JG3010KIT	Starter Kit per gestire luci e tapparelle composto da: - N° 1 art. JG4510C gateway (con nuovo comando entra/esci radio da incasso un modulo) - N° 3 art. JG4003C deviatori connessi - N° 4 art. JG4027C comandi per tapparelle connesse - N° 2 JG4531C moduli per presa connessi

	Starter Kit tapparelle
☐ JW2010KITN	Starter Kit per gestire le tapparelle composto da: - N° 1 art. JW4510C gateway (con comando entra/esci radio da incasso un modulo) - N° 5 art. JW4027C comandi per tapparelle connesse
■ JG2010KITN	Starter Kit per gestire le tapparelle composto da: - N° 1 art. JG4510C gateway (con comando entra/esci radio da incasso un modulo) - N° 5 art. JG4027C comandi per tapparelle connesse

	Starter kit gestione e misura fotovoltaico
○ FC80PVKIT	Starter kit smart per gestire e monitorare il consumo e la produzione di energia solare - N° 1 art. FC80GT Gateway per guida DIN (2,5 moduli) - N° 1 art. FC80GCS nuovo modulo gestione carichi DIN connesso - N° 1 art. F20T60A misuratore consumi DIN impianto monofase

☐ dispositivo di colore **bianco** ■ dispositivo di colore **grigio** ○ dispositivo **neutro**

MatixGO

Soluzioni per la camera dell'Hotel

Con i prodotti standard MatixGO cablati in modo tradizionale, come le tasche portabadge, i segnalatori fuori porta, i caricatori USB, le prese rasoio, le lampade di emergenza e di illuminazione, si possono realizzare impianti in strutture ricettive di base, che soddisfino le principali esigenze.

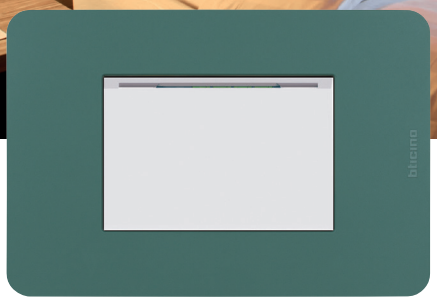

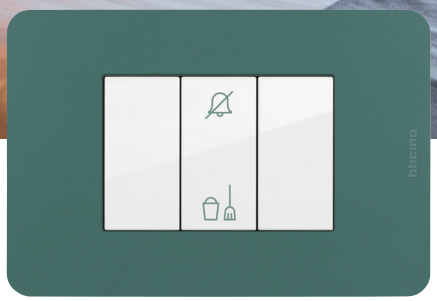

Subito a proprio agio

La presenza di una tasca porta badge invita subito il cliente ad interagire con i servizi che la camera offre. Per riposare tranquilli basta premere il comando "do not disturb".

Caricatori USB

Con i caricatori USB è possibile ricaricare cellulari, smartphone, tablet e PC portatili.

Lampada da lettura dimmerabile

La luce ideale per il tuo relax: stelo flessibile per direzionare il fascio luminoso; comando dimmerabile integrato; luce LED. Ideale per la scrivania e a fianco letto.

BTicino offre anche soluzioni di gestione alberghiera più avanzate e strutturate.

Per informazioni contattare il funzionario tecnico commerciale della tua zona.

MatixGO with Netatmo

funzioni per la camera dell'hotel

In questa pagina sono raccolti i dispositivi dedicati ai servizi delle camere di hotel. L'offerta BTicino per la camera e, più in generale per l'accoglienza alberghiera, comprende però molti altri apparecchi che, essendo comuni ad altre applicazioni, sono riportati nelle varie sezioni di questo catalogo. Per ulteriori informazioni consultare anche la documentazione per l'offerta dedicata disponibile sul sito www.professionisti.bticino.it .

JW4549

JW4548

JW4027HN

JW4362

JW4191A

JW4191AA

JW4191AC

JW4191CC

JW4192C

JW4177

J4373

JW4033

Articolo	Tasca portabadge e comandi fuoricamera
☐ JW4549 ▩ JG4549	tasca portabadge per l'alimentazione della camera d'albergo - fessura illuminata da lampada incorporata - spegnimento ritardato di circa 30 secondi - alimentazione 230 Va.c. - 2 moduli - fornito con mostrina
☐ JW4548 ▩ JG4548	tasca portabadge come sopra - con riconoscimento tecnologia RFID
☐ JW4027HN ▩ JG4027HN	commutatore 1P 10 AX, 250 Va.c., a doppio tasto 1-0-2 per Hotel - 1 modulo
○ J4373	portalampada con due LED integrati, uno di colore verde l'altro di colore rosso. Utilizzabile come segnalazione ottica fuoricamera con doppia indicazione: non disturbare e riordinare camera - I LED non sono sostituibili - Alimentazione 127/230 Va.c. - 1 modulo

	Presa rasoio
☐ JW4177 ▩ JG4177	presa per rasoio con trasformatore di isolamento in 3 moduli: - tensione di ingresso 230 Va.c. 50/60 hz - tensione di uscita 115/230 Va.c. 20 VA

	Pulsante a tirante
☐ JW4033 ▩ JG4033	pulsante 1P (NO/NC) 10 A – 250 Va.c. a tirante

Articolo	Lampada da lettura dimmerabile
☐ JW4362 ▩ JG4362	lampada da lettura dimmerabile - si installa alla testa del letto permettendo di disporre di una illuminazione direzionale. É dotata di un braccio flessibile (lungh. 31 cm) che permette di orientarne l'estremità illuminante. L'intensità luminosa è dimmerabile mediante la pressione prolungata del comando di accensione/ spegnimento integrato. Può anche essere collegata ad un comando remoto e se necessario, è possibile disabilitare il comando integrato con una pressione di 30 sec. - Lampada LED - Consumo 3 W - Flusso luminoso 110 lumen (equivalente a 15 W ad incandescenza) - Durata 40.000 ore - 1 modulo (da incasso)

	Caricatori USB
☐ JW4191A ▩ JG4191A	caricatore USB con una porta tipo A per la ricarica di dispositivi elettronici fino a 15 W. Tensione di uscita: 5 Vd.c. - alimentazione DIRETTA 100-240 V 50-60 Hz - 1 modulo
☐ JW4191AA ▩ JG4191AA	caricatore USB con due porte tipo A per la ricarica di un singolo dispositivo elettronico fino a 15 W o di due dispositivi in simultanea. Tensione di uscita: 5 Vd.c. - alimentazione DIRETTA 100-240 V 50-60 Hz - 1 modulo
☐ JW4191AC ▩ JG4191AC	caricatore USB con una porta tipo A e una tipo C, per la ricarica di un singolo dispositivo elettronico fino a 15 W o di due dispositivi in simultanea. Tensione di uscita: 5Vdc - alimentazione DIRETTA 100-240 V 50-60 Hz - 1 modulo
☐ JW4191CC ▩ JG4191CC	caricatore USB con due porte tipo C per la ricarica di un singolo dispositivo elettronico fino a 15W o di due dispositivi in simultanea. Tensione di uscita: 5Vdc - alimentazione DIRETTA 100-240 V 50-60 Hz - 1 modulo
☐ JW4192C ▩ JG4192C	caricatore USB con una porta tipo C per la ricarica di dispositivi elettronici fino a 20 W. Permette la ricarica rapida di dispositivi portatili (tablets, Smartphones) predisposti con la tecnologia Power Delivery. Tensione di uscita: 5 - 9 - 12 Vd.c. - alimentazione DIRETTA 100-240 V 50-60 Hz - 1 modulo

☐ dispositivo di colore **bianco** ▩ dispositivo di colore **grigio** ○ dispositivo **neutro**

MatixGO

Gamma antibatterica

Apparecchi e placche con caratteristiche antibatteriche.

L'effetto antibatterico della specifica gamma di apparecchi e placche della serie MatixGO deriva dalla formulazione dei materiali basata su ioni d'argento (Ag+). Questa tecnologia garantisce la non proliferazione di batteri, virus e funghi senza creare alcuna immunizzazione o effetto resistenza (distruzione fisica e non chimica).

Nuova famiglia di comandi touchless

SFIORA IL COMANDO E LA LUCE SI ACCENDE

Con questi nuovi comandi ad elevata reattività basta avvicinare la mano, senza toccare il tasto, affinché la luce si accenda.

L'ideale negli ambienti sanitari.

Esempi di punti luce con placche e funzioni antibatteriche

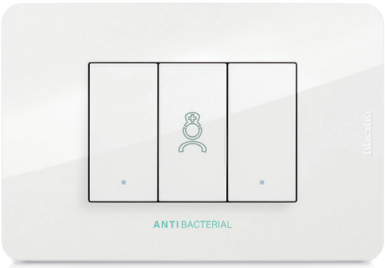

Relè per sistema chiamata d'emergenza

Pulsante a tirante per chiamata di emergenza

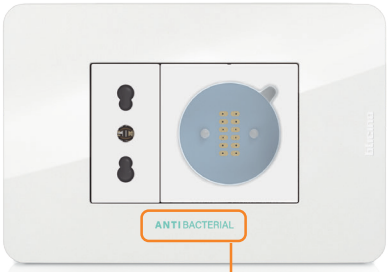

Presa energia e presa magnetica per pulsantiera paziente

ANTI BACTERIAL

Pulsantiera 'Paziente' antibatterica (si collega alla presa magnetica)

MatixGO

gamma antibatterica

L'effetto antimicrobico della specifica gamma di apparecchi e placche MatixGO deriva dalla formulazione dei materiali basata su ioni d'argento (Ag+). Questa tecnologia garantisce la non proliferazione di batteri, virus e funghi senza creare alcuna immunizzazione o effetto resistenza (distruzione fisica e non chimica). L'efficacia dei prodotti antimicrobici BTicino è stata verificata presso laboratori specializzati.
Comunque si raccomanda di procedere con la normale pulizia degli apparecchi in modo da garantirne la perfetta igiene.
I dispositivi antibatterici MatixGO trovano ideale impiego negli ambienti medicalizzati (ospedali, case di cura, ambulatori medici, ambulatori diagnostici e similari) in strutture pubbliche (residenze per anziani, asili, servizi igienici ecc.) o luoghi di ristorazione (mense,bar).

JW4001AB

JW4003AB

JW4033AB

JW4037NAB

JW4003TLAB

JW4005TLAB

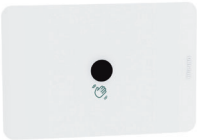
JW4103TLAB

JW4105TLAB

Articolo	Apparecchi di comando antibatterici
⬠JW4001AB	interruttore basculante 1P 10 AX - 250 Va.c. - illuminabile con led LN4742V230T, LN4742V12T, LN4742V230B - 1 modulo
⬠JW4003AB	deviatore basculante 1P 10 AX - 250 Va.c. - illuminabile con led LN4742V230T, LN4742V12T, LN4742V230B - 1 modulo
⬠JW4004AB	invertitore basculante 1P 10 AX - 250 Va.c. - illuminabile con led LN4742V230T, LN4742V12T, LN4742V230B - 1 modulo
⬠JW4005AB	pulsante basculante 1P (NO) 10 A - 250 Va.c. - illuminabile con led LN4742V230T, LN4742V12T, LN4742V230B - 1 modulo
⬠JW4002AB	interruttore 2P 16 A - 250 Va.c. - illuminabile con led LN4742V230T, LN4742V12T, LN4742V230B - 1 modulo
⬠JW4034CMAB	stop chiamata emergenza - pulsante in apertura 10 A 250 Va.c. 1 P (NO) e 1 P (NC), illuminabile con led LN4742V230T, LN4742V12T, LN4742V230B - 1 modulo
⬠JW4032AB	pulsante a tirante antistrappo 1P (NO/NC) 10 A - 250 Va.c. a tirante - 1 modulo
⬠JW4033AB	pulsante 1P (NO/NC) 10 A - 250 Va.c. a tirante - 1 modulo
⬠JW4037NAB	pulsante doppio 1P (NO) + 1P (NO) 10 A - 250 Va.c. interbloccato - 1 modulo
⬠JW4415AB	dimmer rotativo senza neutro 5W-300 W / 5 VA-300 VA 240 Va.c. 50 Hz con protezione da sovratensioni e cortocircuiti integrate. All'accensione dell'illuminazione si otterrà il livello di luminosità che si aveva al momento dell'ultimo spegnimento - 2 moduli

	Copritasti antibatterici con simbolo illuminabile
⬠JW4915AAB	copritasto simbolo lampada - 1 modulo
⬠JW4915DAB	copritasto simbolo campanello - 1 modulo
⬠JW4915FAB	copritasto simbolo chiave - 1 modulo

NOTA: questi copritasti sono installabili sugli apparecchi di comando in sostituzione dei copristasti originali.

Articolo	Apparecchi di comando touchless antibatterici
⬠JW4003TLAB	deviatore touchless - a sfioramento - Consente l'accensione e lo spegnimento della luce semplicemente passando la mano davanti al dispositivo. Distanza di rilevamento 6 cm, spia LED attivata di default (può essere disattivata). Profondità del meccanismo 20 mm, compatibile con tutte le scatole da incasso. 2 possibilità di cablaggio: Con neutro, 3 fili. Carichi compatibili: - LED e lampade CFL: 200 W LED - Lampade ad incandescenza e lampade alogene: 200 W - LED, CFL, lampade alogene, lampade fluorescenti con trasformatore ferromagnetico o elettronico: 200 VA Senza neutro, 2 fili. Carichi compatibili: - LED e lampade CFL: da 5 a 200 W LED - Lampade ad incandescenza e lampade alogene: da 5 a 200 W - LED, CFL, lampade alogene, lampade fluorescenti con trasformatore ferromagnetico o elettronico: da 5 a 200 VA Funzionamento in 4 modalità: - Modalità interruttore: cablaggio con o senza neutro - Modalità deviatore: obbligatorio cablaggio con neutro - Modalità master/slave: obbligatorio cablaggio con neutro (massimo 3 dispositivi slave) - Modalità pulsante: obbligatorio cablaggio con neutro, per il controllo di relè o di un micromodulo connesso. - 2 moduli
⬠JW4103TLAB	come sopra - monoblocco 3 moduli
⬠JW4005TLAB	pulsante touchless - a sfioramento - per porte e serrature elettriche o elettromagnetiche. Permette l'apertura della porta tramite lo sfioramento frontale con la mano, del dispositivo. Distanza di rilevamento selezionabile tra 10 cm (impostazione di default) fino a 30 cm, spia LED attivata di default (può essere disattivata). Profondità del meccanismo 25 mm, compatibile con tutte le scatole da incasso. Alimentazione 12 - 24 - 48 Vc.c. Funzionamento in 2 modalità: - ON/OFF o impulso - NC/NO - 2 moduli
⬠JW4105TLAB	come sopra - monoblocco 3 moduli

⬠ dispositivo **antibatterico**

JW4180AB

J4180RAB

JW4140A16AB

J4140A16RAB

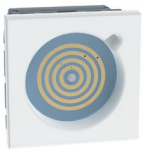
JW4375AB

JW4376AB

JW4177AB

J4387V12

J4387V230

J4370V12

J4370V230

Articolo	Prese standard Italia antibatteriche
⬠JW4180AB	presa bipasso 2P+T 16 A 250 Va.c. - interasse 19 mm e 26 mm alveoli schermati - per spine 2P e 2P+T 10 A e 16 A standard ITALIA - 1 modulo
⬠J4180RAB	presa come sopra di colore rosso
⬠JW4140A16AB	presa 2 P+T 16 A 250 Va.c. - interasse 19 mm e 26 mm in configurazione bipasso – alveoli protetti; contatti laterali di terra per spine standard tedesco; adatta per: - spine standard Italia 2 P e 2 P+T 10/16 A - spine standard tedesco 2 P+T 16 A - 2 moduli
⬠J4140A16RAB	presa come sopra di colore rosso
⬠JW4375AB	presa per pulsantiera paziente 1 pulsante. Presa per pulsantiera paziente con connettore magnetico per pulsantiera paziente 1 pulsante CMCO1101* - 2 moduli
⬠JW4376AB	presa per pulsantiera paziente 3 o 5 pulsanti. Presa per pulsantiera paziente con connettore magnetico per pulsantiere paziente 3 pulsanti CMCO1301* o 5 pulsanti CMCO1501* - 2 moduli

* Dispositivi appartenenti all'offerta "Smart Hospital". Consultare l'apposita documentazione.

Articolo	Presa rasoio antibatterica
⬠JW4177AB	presa per rasoio con trasformatore di isolamento in 3 moduli: - tensione di ingresso 230 Va.c. 50/60 Hz - tensione di uscita 115/230 Va.c. 20 VA
	Specule per segnalazioni fuori porta antibatteriche
⬠J4387V12	specula 12/24 V - 2 moduli
⬠J4387V230	specula 127/230 V - 2 moduli
	Portalampada antibatterici
⬠J4370V12	portalampada 12/24 V - 2 moduli
⬠J4370V230	portalampada 127/230 V - 2 moduli

Specule per segnalazioni fuori porta e portalampada
UN SOLO PRODOTTO PER QUATTRO COLORI DIVERSI

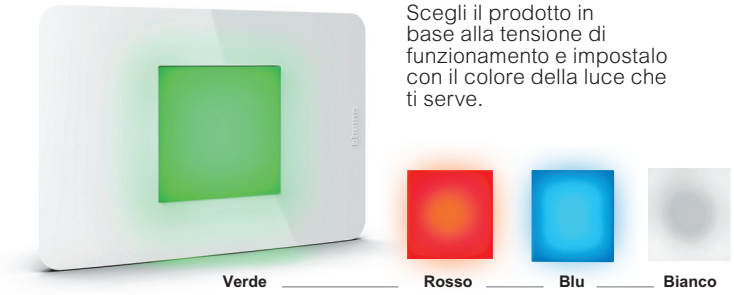

Scegli il prodotto in base alla tensione di funzionamento e impostalo con il colore della luce che ti serve.

Esempio con portalampada art. J4370V230 o art. J4370V12

Schema di collegamento

J4370V230 e J4387V230

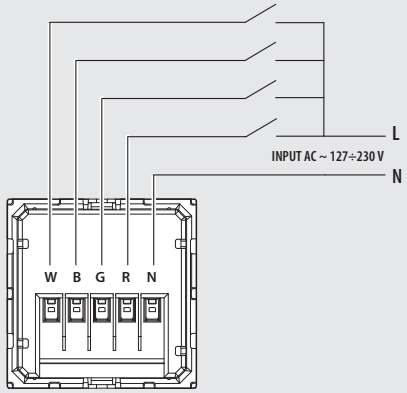

Nota: per versioni alimentate a 12/24V utilizzare idoneo trasformatore

⬠ dispositivo **antibatterico**

JW4202DAB JW4258RJ11AB JW4279C6AB JW4279C6AB JW4279C6SAB JW4342AB JW4291AB JW4297AB

Articolo	Prese TV antibatteriche
⬠JW4202DAB	presa coassiale diretta per impianti di antenna monoutenza anche telealimentati e centralizzati ed impianti via satellite monoutente e centralizzati con passaggio di corrente e di segnale per la selezione dei canali - morsetti di collegamento schermati con viti imperdibili - Ø 9,5 mm - connettore maschio - 1 modulo

Connettori RJ 11 antibatterici

	Tipo di connessione	N° coppie	Per spina art.	Tipo di connessione
⬠JW4258RJ11AB	RJ11	2	2841/2	K10

Connettori RJ 45 antibatterici

	Tipo di connessione	N° coppie	Per spina art.	Tipo di connessione
⬠JW4279C6AB	RJ45	6	UTP	Toolless IDC
⬠JW4279C6SAB	RJ45	6	schermato	Toolless IDC
⬠JW4279C6ASAB	RJ45	6A	schermato	Toolless STP

Articolo	Chiamata di emergenza antibatterica
⬠JW4342AB	relè statico bistabile 12 Va.c./c.c. per sistemi di chiamata d'emergenza - 1 modulo

Presa e spina per contatto diagnostico

⬠JW4291AB	presa 2P mignon - alveoli Ø 3 mm - interasse 13 m - per circuiti ausiliari e similari 6 A 24 V SELV - connessione a morsetto - 1 modulo
⬠JW4298AB	spina per contatto diagnostico - Da utilizzare con la presa per contatto diagnostico JW4291AB. Consente di disabilitare l'allarme automatico quando non è collegato alcun dispositivo diagnostico automatico. Accoglie 2 alveoli di diametro 3 mm e interasse 13 mm. - 1 modulo.

Microfono antibatterico

⬠JW4297AB	microfono remoto da collegare al modulo audio CMTE3000*. Può essere installato accanto al letto in modo da consentire la comunicazione fra il paziente e il personale infermieristico - 2 moduli

Falso polo antibatterico

⬠JW4950AB	falso polo - 1 modulo

* Dispositivi appartenenti all'offerta "Smart Hospital". Consultare l'apposita documentazione.

Sistema di chiamata d'emergenza

Progettato per soddisfare al meglio le più stringenti esigenze di natura assistenziale, semplice ed intuitivo.
Realizzato con dispositivi a relè integrando terminali di richiesta e reset locale della chiamata e dispositivi di segnalazione ottico-acustici.
L'utente dovrà unicamente agire sul tirante bagno per effettuare la chiamata d'emergenza e subito il relè attiverà le segnalazioni ottiche ed acustiche. L'assistente, intervenendo nella stanza da cui proviene la chiamata, potrà effettuare l'azione di reset agendo sul pulsante posto nella camera stessa o da uno qualunque dei pulsanti collegati in parallelo per la tacitazione.

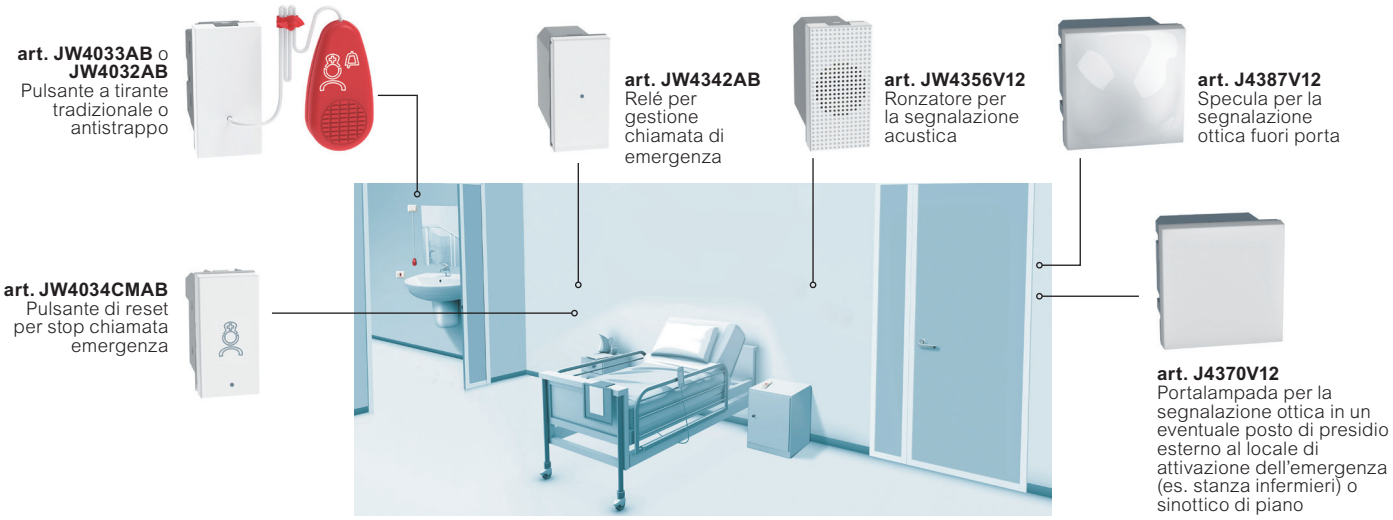

⬠ dispositivo **antibatterico**

MatixGO

accessori, falsi poli e supporti

JW4950

J4949

JW4953

J4702

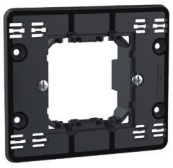
J4702G

503CG

503EV

503DE

J4718

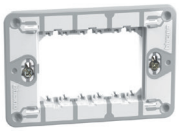
J4703

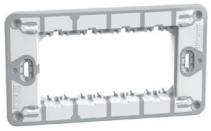
J4704

J4703AR

Articolo	Falsi poli	
☐ JW4950 ▩ JG4950		falso polo - 1 modulo
○ J4949		falso polo mezzo modulo
☐ JW4953 ▩ JG4953		falso polo con uscita semplice Ø 9,5 mm - 1 modulo

Articolo	Supporti	
○ J4702		supporto 2 moduli - fissaggio con viti
○ J4702G		supporto 2 moduli - fissaggio con graffette
○ J4703		supporto 3 moduli - fissaggio con viti
○ J4704		supporto 4 moduli - fissaggio viti
○ J4707	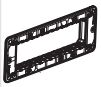	supporto 7 moduli - fissaggio con viti
○ J4703AR		accessorio 3 moduli antirimozione

Articolo	Telaio per scatola Multibox	
○ J4718		telaio per scatola Multibox - 6+6+6 moduli

Articolo	Accessori vari	
○ 503CG		coperchio protettivo per scatola da incasso art. 503E - utilizzabile durante i lavori manuali di finitura
○ 503EV		separatore interno in resina - per scatole art. 503E - per separazione dei circuiti ati e potenza
○ 503EC		coperchio di finitura per scatola da incasso art. 503E - per la chiusura qualora venga utilizzata come scatola di derivazione - tinteggiabile
○ 504EC		coperchio come sopra per scatole art. 504E
○ 503DE		separatore interno in resina - per scatole art. 504E
○ 503ED		accoppiatore orizzontale e verticale per scatole art. 502E, 503E, 504E, 506E e per scatola 506L (non utilizzabile in caso di impiego della box extension)
○ 500/00		coppia di viti lunghe 35 mm per fissaggio supporti su scatola incassate sotto filo intonato

Accessorio antirimozione

Negli ambienti di comunità (palestre, impianti sportivi, bagni pubblici, stazioni scuole ecc.) le placche vengono spesso asportate.
Questo accessorio, semplicissimo da installare, anche in un secondo momento, rende impossibile la rimozione delle placche senza accessori (cacciavite).

Sequenza installativa

Scatole da incasso o cartongesso 3 moduli

J4703AR

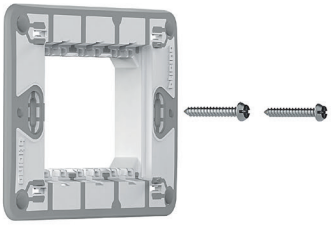
J4703

Dispositivi MatixGO

Placche 3 mod. **JA4803..**

☐ dispositivo di colore **bianco** ▩ dispositivo di colore **grigio** ○ dispositivo **neutro**

Un'offerta di placche ecosostenibili

Le placche MatixGO rispettano l'ambiente.
Dalla progettazione fino allo smaltimento sono pensate per avere il minor impatto ambientale possibile.

Tutta la gamma placche è 100% riciclabile.

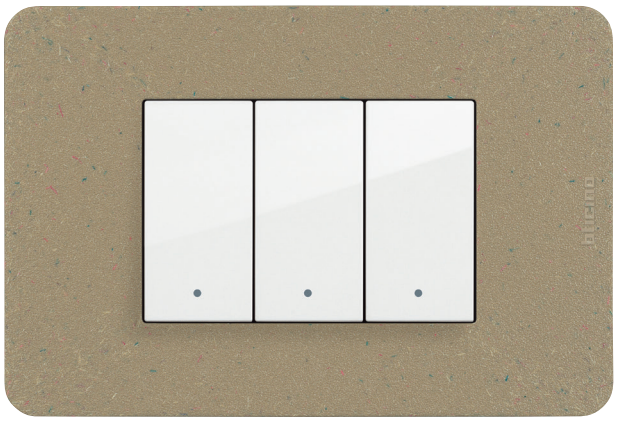

Placca BIO: novità assoluta.

é realizzata 100% in materiale biologico ed è biodegradabile.

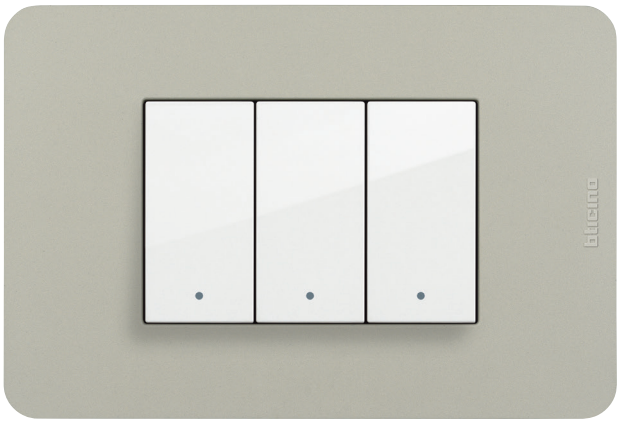

Tutte le altre placche sono ottenute con tecnopolimeri trattati con esclusive vernici a base d'acqua e colle ecologiche.

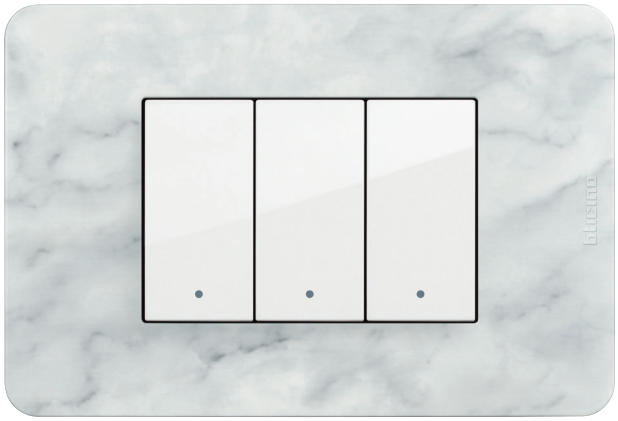

Le placche della famiglia **EFFECT**, che ricordano materiali pregiati, sono ottenute attraverso la tecnologia di decorazione In-Mold.

MatixGO

finitura placche

MONOCHROME

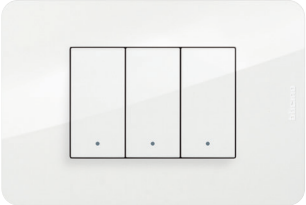

WHITE - **JW**

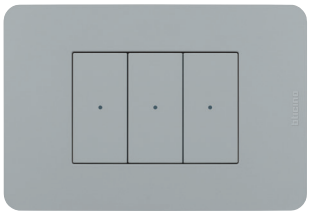

GREY - **JG**

TONES

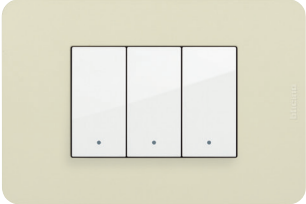

IVORY - **TI**

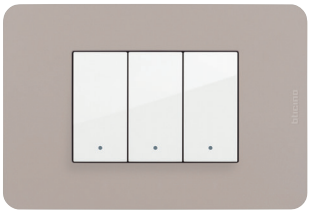

RITUAL - **TR**

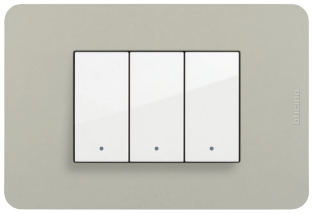

SAND - **TS**

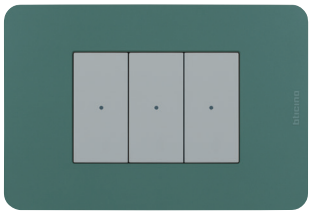

AGAVE - **TA**

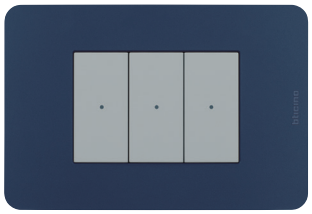

BLUE - **TB**

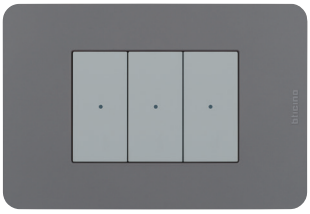

TORTORA - **TD**

EFFECTS

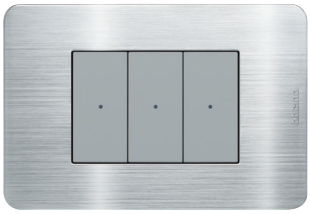

ALUMINUM - **EA**

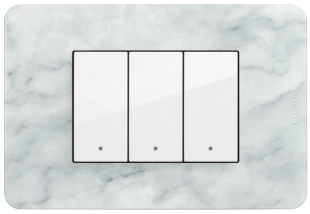

CARRARA - **EM**

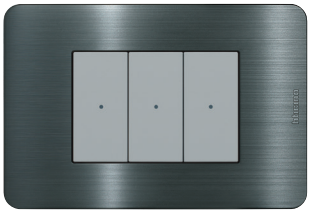

BLACK NICKEL - **EN**

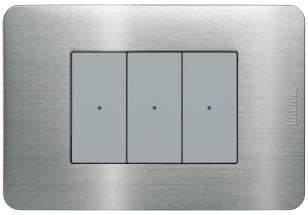

STEEL - **ES**

BIO

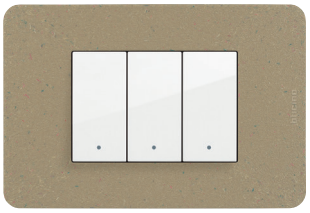

BIO - **BB**

SPECIAL

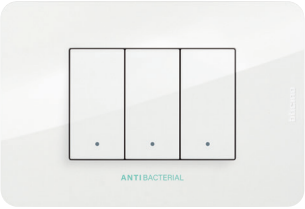

ANTIBATTERICA - **JAB**

MatixGO

tabella per scelta codici finiture placche

Moduli		2	2 moduli centrati	3 moduli	4 moduli	7 moduli
MONOCHROME (TECNOPOLIMERO)						
	White	JA4802JW	JA4819JW	JA4803JW	JA4804JW	JA4807JW
	Grey	JA4802JG	JA4819JG	JA4803JG	JA4804JG	JA4807JG
TONES (TECNOPOLIMERO)						
	Ivory	JA4802TI	JA4819TI	JA4803TI	JA4804TI	JA4807TI
	Ritual	JA4802TR	JA4819TR	JA4803TR	JA4804TR	JA4807TR
	Sand	JA4802TS	JA4819TS	JA4803TS	JA4804TS	JA4807TS
	Agave	JA4802TA	JA4819TA	JA4803TA	JA4804TA	JA4807TA
	Blue	JA4802TB	JA4819TB	JA4803TB	JA4804TB	JA4807TB
	Tortora	JA4802TD	JA4819TD	JA4803TD	JA4804TD	JA4807TD
EFFECTS (TECNOPOLIMERO)						
	Aluminum	JA4802EA	JA4819EA	JA4803EA	JA4804EA	JA4807EA
	Carrara	JA4802EM	JA4819EM	JA4803EM	JA4804EM	JA4807EM
	Black Nickel	JA4802EN	JA4819EN	JA4803EN	JA4804EN	JA4807EN
	Steel	JA4802ES	JA4819ES	JA4803ES	JA4804ES	JA4807ES
BIO (BIOPOLIMERO NATURALE)						
	Bio		JA4819BB	JA4803BB	JA4804BB	JA4807BB
SPECIALS (TECNOPOLIMERO ANTIBATTERICO)						
	Antibatterica	JA4802JAB		JA4803JAB	JA4804JAB	

Supporti					
	J4702 (VITI)	J4703	J4703	J4704	J4707
	J4702G (graffette)				

JVAL23 - Valigia placche

MatixGO

installazione placche da incasso, parete e cartongesso

TABELLA DI SCELTA

Scatole da incasso	500 (Ø 60x44 mm)	502E (70x70x50)	503E (108x74x53.5 mm)		504E (133x74x53.5 mm)	506L (183.5x90x53.5 mm)
Scatole per cartongesso	PB502NN (Ø 71x50,5 mm)		PB503NN (110x71x52 mm)		PB504NN (132.5x71x52 mm)	PB506NN (183x71x52 mm)
Supporti	J4702G	J4702	J4703		J4704	J4707
N° moduli	2 moduli		2 moduli (*)	3 moduli	4 moduli	7 moduli
Placche	JA4802..	JA4819..	JA4819..	JA4803..	JA4804..	JA4807..

NOTA: disponibili viti lunghe 35 mm art. 500/00

* il supporto 3 moduli può essere utilizzato per montare la placca 2 moduli centrati art. JA4819.. .
Per comporre il punto luce è necessario l'utilizzo di due "falsi poli mezzo modulo" art. J4949 montati ai lati destro e sinistro del supporto.

Nuovo supporto 3 moduli art. J4703

Green 100% riciclabile.
Adatto a tutte le scatole presenti sul mercato.

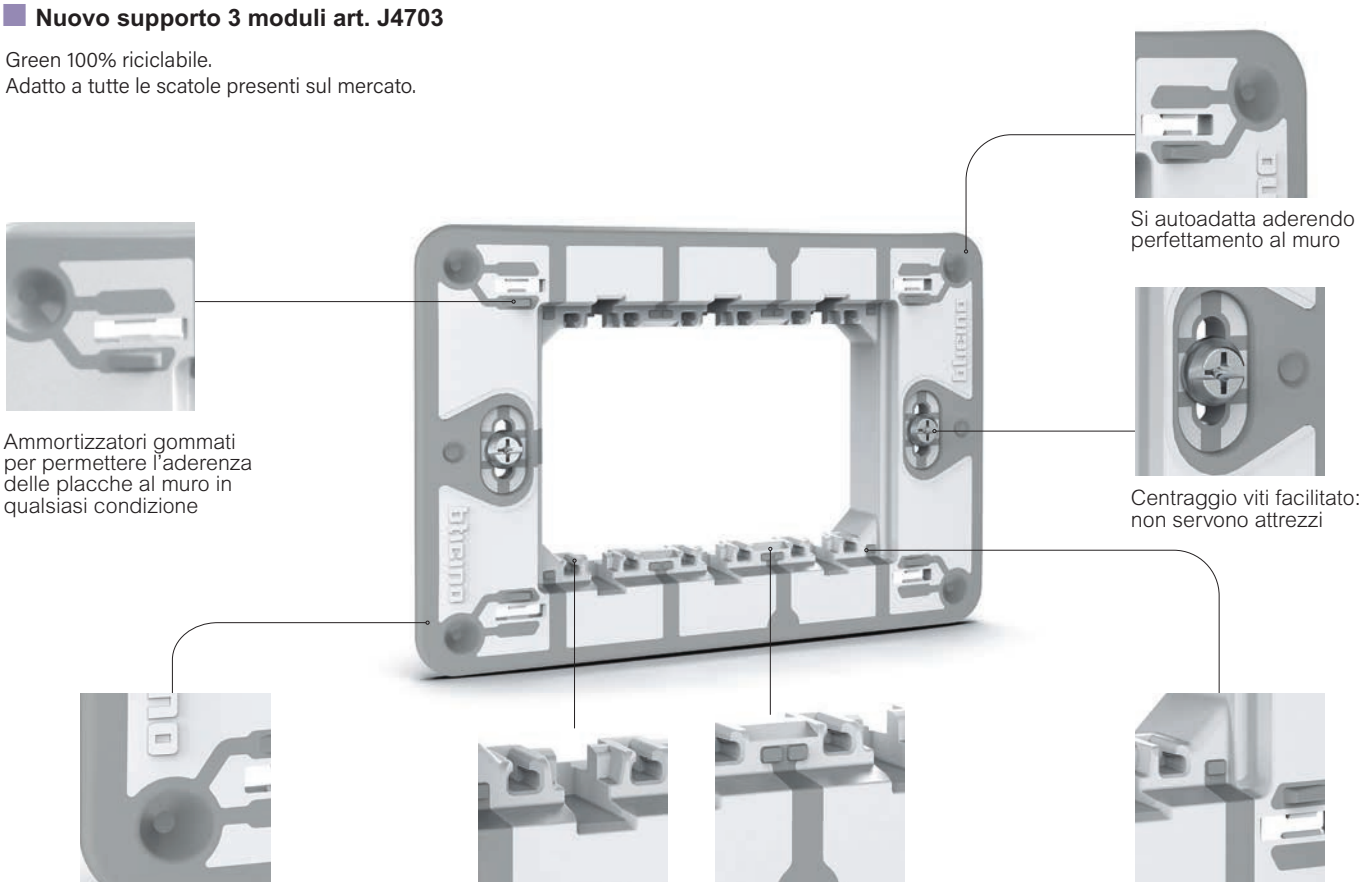

MatixGO

Protetto IP40 e IP55

Un'offerta completa con un numero ridotto di prodotti.

Pochi articoli ed accessori per soddisfare ogni esigenza impiantistica ed ogni funzionalità.

Utilizzala da sola

Custodie IP40 da 2 o 3 moduli

Passa da IP40 a IP55

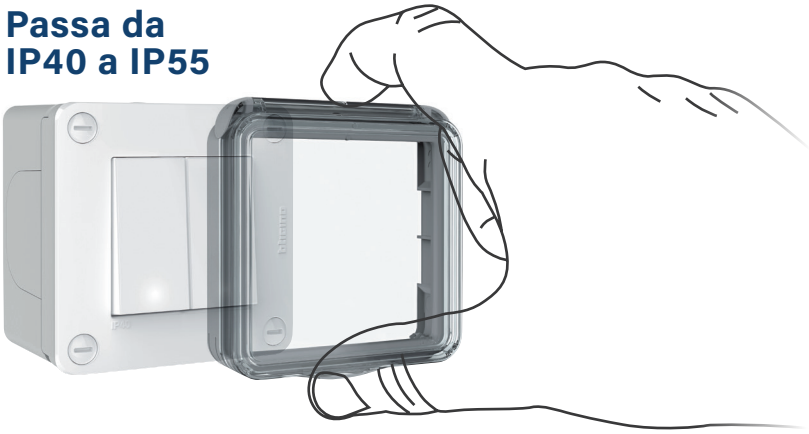

Con la semplice aggiunta del coperchio IP55, senza utilizzare attrezzi, si aumenta il grado di protezione.

Combinala a piacere con altre custodie

Accessorio per affiancare o sovrapporre più custodie

MatixGO

Soluzioni installative nel protetto - Custodie e coperchi IP40, IP55 e accessori

28402W

28403W

28402G

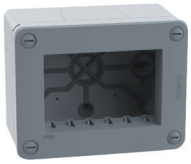
28403G

28402W1

28402W2

28403W2

28402C

28403C

28402CP

28410

28900

28411

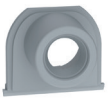
28411P16

28411P

28411P25

Articolo	Scatole IP40
☐ 28402W	scatola IP40 - 2 moduli - bianco
☐ 28403W	scatola IP40 3 moduli - bianco
■ 28402G	scatola IP40 2 moduli - grigio
■ 28403G	scatola IP40 3 moduli -grigio
	Scatole IP40 accessoriate
☐ 28402W1	scatola IP40 2 moduli - bianco - con interruttore + falso polo
☐ 28402W2	scatola IP40 2 moduli - bianco - con interruttore + presa std. Italia 10/16A
☐ 28403W2	scatola IP40 3 moduli – bianco - con interruttore + presa std. Germania P40 10/16A

Articolo	Coperchi IP55
○ 28402C	coperchio IP55 2 moduli
○ 28403C	coperchio IP55 3 moduli
○ 28402CP	coperchio IP55 per prese MatixGO capienza 2 moduli - IP55 garantito a spina inserita e coperchio chiuso - Installazione a parete
	Accessori
○ 28410	accoppiatore
○ 28900	scatola di derivazione IP55 da parete 125 x 125 x 56 mm
○ 28411	passatubo
○ 28411P16	passatubo con pressatubo 16 mm
○ 28411P	passatubo con pressatubo 20 mm
○ 28411P25	passatubo con pressatubo 25 mm

☐ dispositivo di colore **bianco** ■ dispositivo di colore **grigio** ○ dispositivo **neutro**

MatixGO

soluzioni installative nel protetto - Placche IP55

28603W

28604W

28603G

28604G

Item	Placche IP55
☐ 28603W	Placca IP55 3 moduli - bianco
☐ 28604W	Placca IP55 4 moduli - bianco
■ 28603G	Placca IP55 3 moduli - grigio
■ 28604G	Placca IP55 4 moduli - grigio

☐ dispositivo di colore **bianco** ■ dispositivo di colore **grigio**

MatixGO

Soluzioni installative per il terziario - Installazione da parete, su profilati e in scatole Multibox

Installazione in scatole da parete

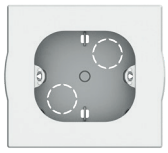
502BI

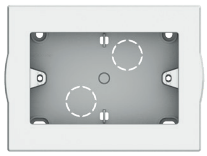
503BI

503BP

504BI

Installazione su profilati

Scatole

510LN

N° moduli

1 modulo

Placche complete di supporto

JA4811M1JW
(bianco)

JA4811M1JG
(grigio)

Art. 510LN: scatola utilizzabile anche per pareti in cartongesso e muratura

NOTA: si possono indifferentemente installare apparecchi di colore bianco o colore grigio

Installazione in scatole Multibox

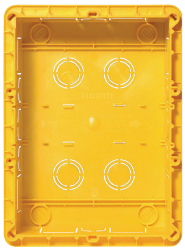
16102
(170x234x70)

J4718

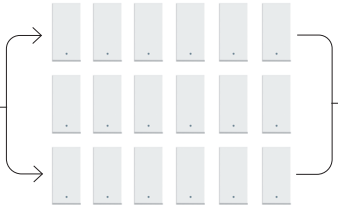
3 x 6 moduli

JA4818JW (bianco)
JA4818JG (grigio)

NOTA: si possono indifferentemente installare apparecchi di colore bianco o colore grigio

MatixGO

Soluzioni per terziario e smart working

Nuove torrette per pavimenti tradizionali e flottanti

Torrette POP-UP da pavimento

Torrette a scomparsa

Soluzioni da incasso per la scrivania

Multiprese per la scrivania

MatixGO

nuove torrette sporgenti

150700W

150710W

150725

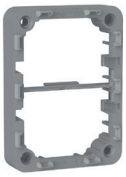
150726

Articolo	Torretta sporgente e accessori
150700W	torretta sporgente
150710W	supporto 4 moduli - bianco
150725	elemento per giunzione orizzontale
150726	elemento per giunzione verticale

Installazione verticale
Sovrapposizione di due torrette

Installazione singola

Installazione orizzontale
Affiancamento di due torrette

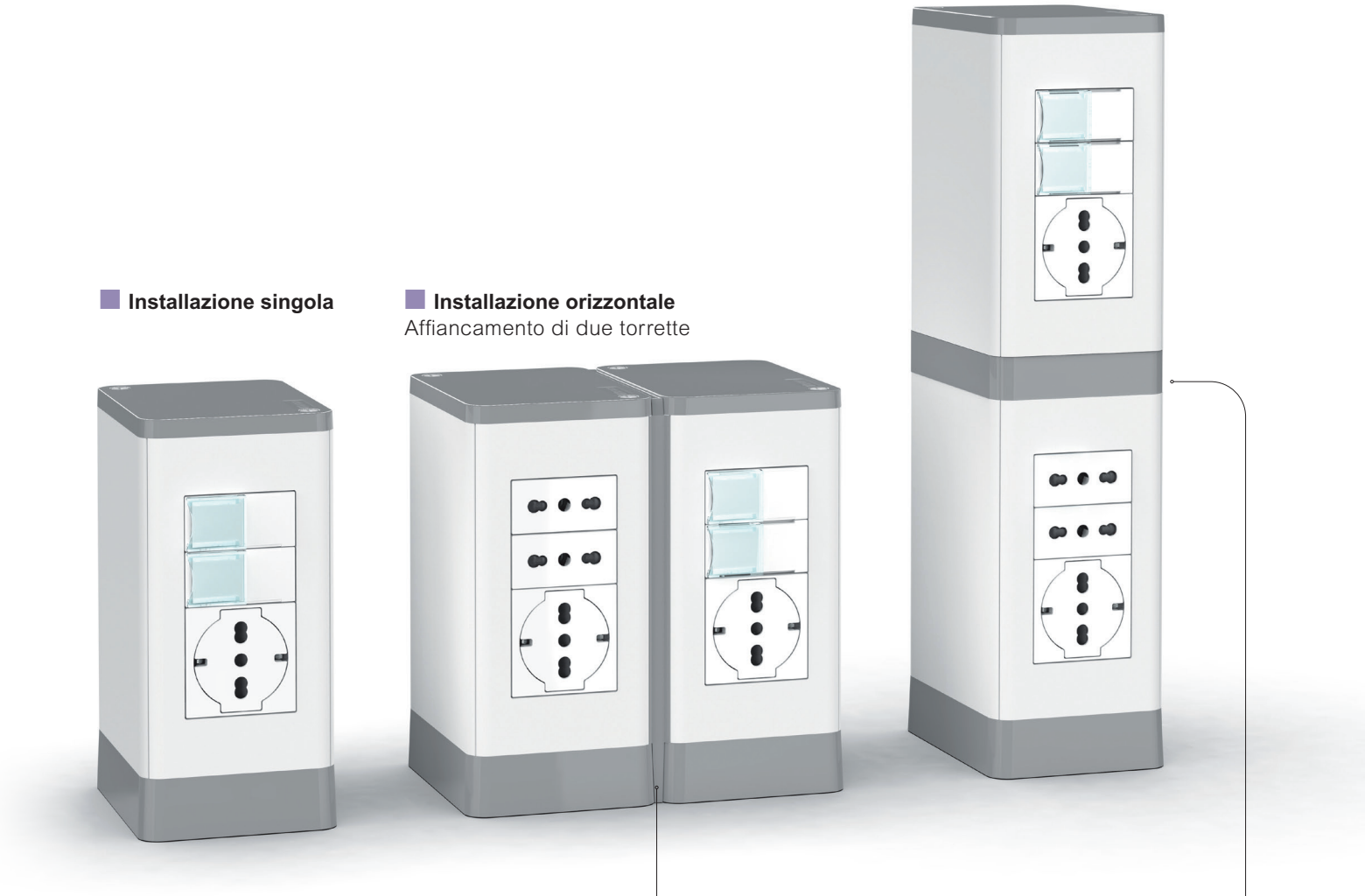

Utilizzare l'elemento per giunzione orizzontale art.150725

Utilizzare l'elemento per giunzione verticale art.150726

Incara

soluzioni da incasso per la scrivania

150440NW

150440NS

150442NW

150482NW

150480NW

150480NS

150443NW

150483NW

Articolo	Pop-Up per uffici e sale riunioni
	Per il montaggio a incasso nei mobili, compatibile con spessore del tavolo da 15 a 40 mm. Materiale metallo. Pellicola protettiva.
	Da equipaggiare con le funzioni MatixGO

	Moduli	Finitura coperchio
150440NW	4	Bianco
150440NS	4	Alluminio spazzolato
150480NW	8	Bianco
150480NS	8	Alluminio spazzolato
150441NS	4	Alluminio spazzolato (IP44)

Pop-up come sopra pre-equipaggiato con funzioni MatixGO e cavo da 2m.

	Moduli	Finitura coperchio	Funzioni
150442NW	4	Bianco	Equipaggiato con n° 1 presa P30 + n° 1 presa P17/11 + n° 1 USB A+C
150482NW	8	Bianco	Equipaggiato con n° 3 prese P30 + n° 1 presa P17/11 + n° 1 USB A+C
150443NW	4	Bianco	Equipaggiato con n° 1 prese P30 + USB C 45w Power Delivery
150483NW	8	Bianco	Equipaggiato con n° 2 prese P30 + P17/11 + USB C 63w Power Delivery

Top Access per uffici e sale riunioni

Per il montaggio a incasso nei mobili, compatibile con spessore del tavolo da 15 a 40 mm. Materiale metallo. Consente di riporre in modo semplice e discreto un alimentatore, una multipresa o i cavi in eccesso sulla scrivania.

	Dimensioni	Finitura coperchio
150430NS	295 mm	Metal
150430NW	295 mm	Bianco
150431NS	385 mm	Metal
150431NW	385 mm	Bianco

150430NS

150430NW

150431NS

150431NW

Dimensioni (mm)

Pop-up

4 moduli

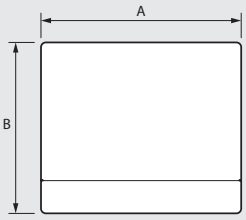

8 moduli

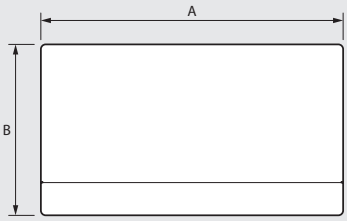

Articolo	A	B
4 moduli **150440NW - 150440NS - 150442NW - 150443NW - 150441NS**	146	125
8 moduli **150480NW - 150480NS - 150482NW - 150483NW**	236	125

Top Access

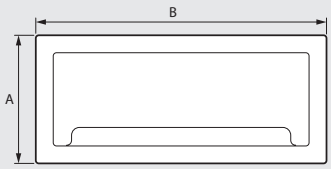

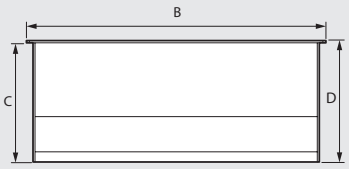

Articolo	A	B	C	D
150430NS - 150430NW	130	295	120	122,2
150431NS - 150431NW	130	385	120	122,2

Incara

multiprese per la scrivania

1508611W

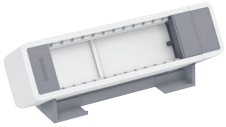
1508611WG

1508612W

1508612WG

1508613W

1508613WG

1508661W

1508661WG

1508662W

1508662WG

1508663W

1508664W

1508664WG

Articolo	Multiprese per scrivania da equipaggiare	
	Multiprese realizzate in alluminio e ABS. Le dimensioni sono ottimizzate per occupare poco spazio sulla postazione di lavoro. Sono progettate con una inclinazione che rende più agevole l'inserimento elarimozione dellespine. Fissaggio con nastro biadesivo fornito (il nastro biadesivo può essere rimosso senza danneggiare i mobili).	
	Da equipaggiare con le funzioni MatixGO	
	Moduli	Finitura coperchio
1508611W	6	Bianco
1508611WG	6	Grigio
1508612W	8	Bianco
1508612WG	8	Grigio
1508613W	12	Bianco
1508613WG	12	Grigio

Articolo	Multiprese per scrivania equipaggiate		
	Multiprese realizzate in alluminio e ABS. Le dimensioni sono ottimizzate per occupare poco spazio sulla postazione di lavoro. Sono progettate con una inclinazione che rende più agevole l'inserimento e la rimozione delle spine Cablate e dotate di un cavo da 2m con una spina 2P+T. Conformi allo standard NFC61-314.La potenza massima è di 3680W a 230V~ per circuito. Fissaggio con nastro biadesivo fornito (il nastro biadesivo può essere rimosso senza danneggiare i mobili).		
	Con prese e caricatori USB MatixGO		
	Moduli	Finitura	Descrizione
1508661W	6	Bianco	Equipaggiata con n°2 prese P30 + n°1 USB A+C 15 W
1508661WG	6	Grigio	Equipaggiata con n°2 prese P30 + n°1 USB A+C 15 W
1508662W	8	Bianco	Equipaggiata con n°2 prese P30 + n°1 USB C+C 63 W Power Delivery
1508662WG	8	Grigio	Equipaggiata con n°2 prese P30 + n°1 USB C+C 63 W Power Delivery
	Con prese, caricatori USB e connettori RJ45 MatixGO		
	Moduli	Finitura	Descrizione
1508663W	8	Bianco	Equipaggiata con n°2 prese P30 + n°1 USB A+C 15 W +RJ45
	Con prese e interruttore bipolare MatixGO		
	Moduli	Finitura	Descrizione
1508664W	12	Bianco	Equipaggiata con n°6 prese P30 + n°1 Interrutore bipolare
1508664WG	12	Grigio	Equipaggiata con n°6 prese P30 + n°1 Interrutore bipolare

MatixGO

torrette POP-UP da pavimento

150647NA

150647NB

150647NW

150640NL

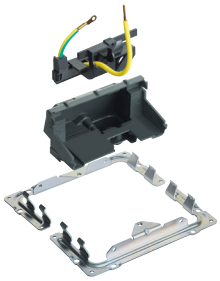

150640NK

Articolo	Torrette da pavimento
150647NA	torretta pop-up 4 moduli finitura alluminio
150647NW	torretta pop-up 4 moduli finitura bianca
150647NG	torretta pop-up 4 moduli finitura ottone
150647NS	torretta pop-up 4 moduli finitura acciaio
150647NB	torretta pop-up 4 moduli finitura nera
	Supporti e accessori
150640NL	scatola in metallo per incasso a pavimento
150640NK	kit di installazione per pavimento flottante
150647	supporto MatixGO 4 moduli

Caratteristiche tecniche

Le torrette POP-UP sono realizzate in conformità alle norme IEC 60670-1, IEC 60670-23, IEC 60884-1 e NFC 61-314
Impedenza: R < 0.05 Ohms
Robustezza e resistenza agli utri : IK 07
Grado di protezione : IP 30 coperchio aperto
IP 40 coperchio chiuso
Resistenza al carico verticale:
1500 N coperchio aperto
3000 N coperchio chiuso
Tenuta all'impulso: U 500 V - R > 5 MOhms
Resistenza elettrica: 2000 V
Installazione a pavimento: installato in pavimenti con metodo di pulitura a secco

Materiali

Alogeni, a prova di fuoco e non propagatore di fiamma.
Resistente alle variazioni di temperatura e alla corrosione.

Finitura	Materiale
Ottone	Ottone
Alluminio	Alluminio
Acciaio	Zama nichelato
Nero	Alluminio verniciato nero
Bianco	Alluminio verniciato bianco

Compatibilità distribuzione energia/dati

Tipo di incasso	energia	dati
Calcestruzzo	si	no
Pavimento flottante	si	Cat. 6
Scrivanie	si	Cat. 6

Dati dimensionali

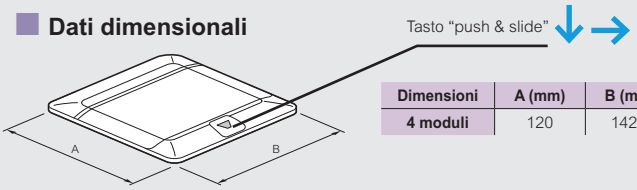

Dimensioni	A (mm)	B (mm)
4 moduli	120	142.5

Torretta vuota

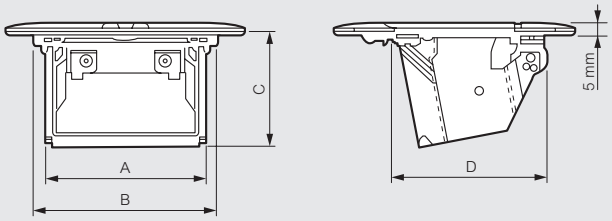

Dimensioni	A (mm)	B (mm)	C (mm)	D (mm)
4 moduli	102.3	114.5	57	77.5

Torretta con kit per incasso

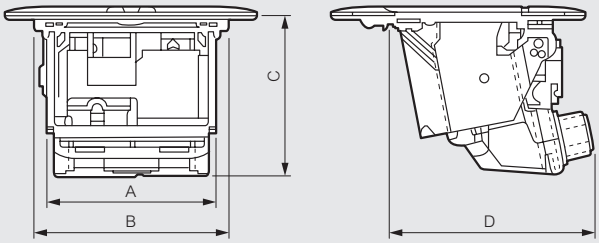

Dimensioni	A (mm)	B (mm)	C (mm)	D (mm)
4 moduli	102.3	114.5	74.8	96.1

Installazione a pavimento

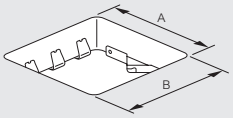

Dimensioni	A(1) (mm)	B(1) (mm)
4 moduli	108	131

(1): +/- 1 mm

MatixGO

torrette a scomparsa e accessori

150701
150703

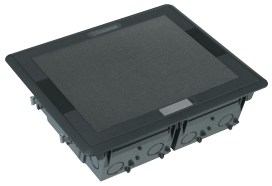
150702
150704

150715

150716

150706

150561S
150563S
150569S

150717

150719

150718

150731

150732

150733

150734

Articolo	Torrette a scomparsa	
	Torrette a scomparsa per pavimenti sopraelevati equipaggiabili con supporti per l'installazione di MatixGO ed apparecchiature su guida Din.	
	Moduli	Finitura coperchio
150701	8-10	personalizzabile
150701G	8-10	grigio
150702	8-10	inox
150703	16-20	personalizzabile
150703G	16-20	grigio
150704	16-20	inox
150705	24-30	personalizzabile
150705G	24-30	grigio
150706	24-30	inox

	Scatole da incasso in lamiera
	Scatole da incasso in lamiera zincata per l'installazione delle torrette a scomparsa nei pavimenti tradizionali.
	Moduli
150561S	per torretta a 8-10 moduli serie civili
150563S	per torretta a 16-20 moduli serie civili
150569S	per torretta a 24-30 moduli serie civili

	Torrette a scomparsa IP66
150731	Coperchio rimovibile IP66 - Acciaio inox - 4 moduli
150732	Coperchio incernierato IP66 - Acciaio inox - 4 moduli
150733	Scatola da incasso autoregolabile per cassette da pavimento IP66 - con coperchio
150734	Accessorio uscita cavi IP54 per scatole da pavimento IP66 - solo con spine angolari

Articolo	Accessori di completamento
	Supporti di completamento da installare nelle torrette a scomparsa - in resina colore grigio (RAL 7021)
150721	supporto per 4 moduli della serie MatixGO
150715 (1)	supporto per 5 connettori sciolti RJ45 tipo 110 IDC (attacco keystone)
150720	supporto per 5 connettori sciolti RJ45 tipo 110 IDC
150716	supporto per apparecchi modulari DIN 2 moduli (1+1)
150717	supporto copriforo
150718	separatore interno per art. 150712 e art. 150713
150719 (2)	modulo di pre-cablaggio

(1) utilizzare falsi polo art. C9500TB per gli scomparti inutilizzati
(2) non installabile in torrette art. 150705 e art. 150706

Nuova torretta a scomparsa con finitura grigia

Caratteristiche tecniche

Le torrette a scomparsa, realizzate in conformità alle norme CEI 64-8 e alla CEI EN 60670-23, garantiscono i seguenti gradi di protezione:
IP4X sul perimetro del coperchio e tra cornice e pavimento;
IP2X in corrispondenza delle uscite cavi dal coperchio;
IP52 in corrispondenza del fissaggio tra torretta e pavimento mediante guarnizione.
I gradi indicati corrispondono a quanto previsto per spine ad inserzione orizzontale e per installazione in pavimenti rialzati per la cui pulizia non sia previsto l'impiego di liquidi di lavaggio.
Le resine termoplastiche impiegate (policarbonato per coperchio, cornice e supporti - ABS per contenitore) presentano le seguenti caratteristiche di resistenza al calore anormale e al fuoco:
- UL - VO
- CEI 50-11 - IEC 60695-2-1: 850°C alla prova del filo incandescente (Glow Wire).

Il cabalggio delle torrette a scomparsa è agevolato dalla presenza di passaggi prefratturabili e sistemi per il fissaggio rapido dei cavi. L'installazione completa di passacavi plastici forniti a corredo, garantisce un grado di protezione IP4x.

L'installazione nei pavimenti rialzati richiede la semplice foratura di un pannello della pavimentazione sopraelevata; il fissaggio nella foratura avviene mediante 4 graffe che si agganciano alle parte inferiore del pannello. Nei pavimenti tradizionali l'installazione delle torrette richiede l'utilizzo di una scatola di metallo (art. 150561S, art. 150563S e art. 150569S) opportunamente connessa al sistema di distribuzione sottopavimento.
Lo specifico supporto portapparecchi art. 150716 permette di installare in ogni alloggiamento le apparecchiature modulari DIN con capienza fino a 2 moduli. Il coperchio ad installazione reversibile è dotato di cerniere metalliche e di un sistema di chiusura spontanea rallentata , così come prescritto dalla norma CEI 64-8. L'apertura è facilitata dalla presenza di una maniglia ergonomica.
Il coperchio è disponibile in 2 finiture acciaio INOX con incisioni antisdruciolo o con vano per personalizzazione e integrazione con il pavimento (es. moquette, linoleum, ecc. con spessori 4 o 8 mm); entrambe i tipi di coperchio sono dotati di una piastra di rinforzo in acciaio che assicura una tenuta al carico fino a 3000N

Torrette a scomparsa

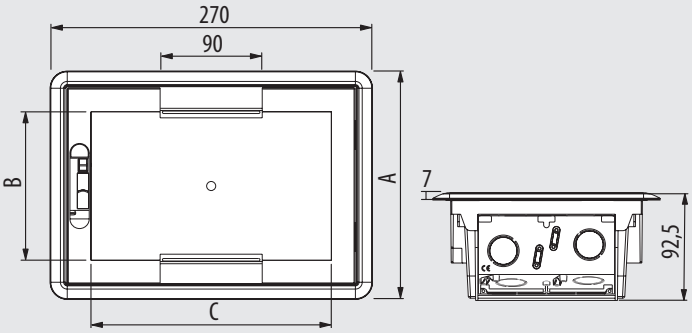

Articolo	A mm	B mm	C mm	Foro pavimento mm
150701 150701G	185	129	210	256x170
150702	185	129	210	256x170
150703 150703G	305	249	210	256x290
150704	305	249	210	256x290
150705 150705G	441	369	210	256x410
150706	441	369	210	256x410

Scatola per installazione in pavimenti tradizionali

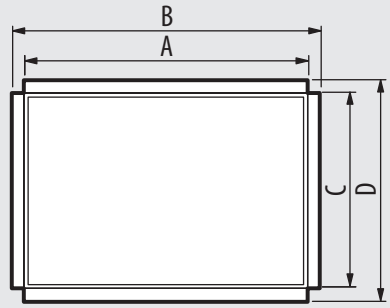

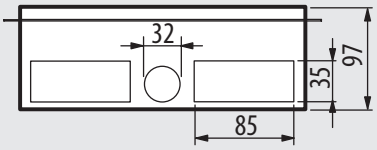

Articolo	n° moduli	A mm	B mm	C mm	D mm
150561S	8÷10	259	279	174	202
150563S	16÷20	259	279	294	322
150569S	24÷30	259	279	416	438

Installazione nei pavimenti flottanti

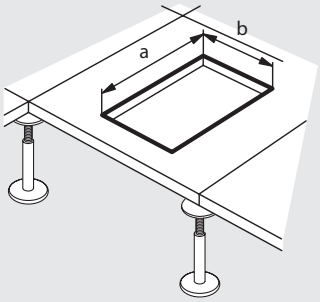

Articolo	a (mm)	b (mm)
150701 -150701G - 150702	256	170
150703 -150703G - 150704	256	290
150705 -150705G -150706	256	410

Posa del coperchio e quote per il taglio di moquette o altro

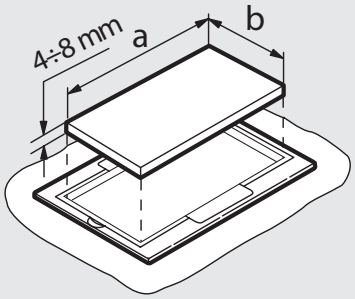

Articolo	a (mm)	b (mm)
150701 - 150701G	129	210
150703 - 150703G	249	210
150705 - 150705G	369	210

MatixGO

torrette a scomparsa IP66 - Per pavimenti sopraelevati e tradizionali

Caratteristiche tecniche

Dimensioni
Coperchio rimovibile 150731

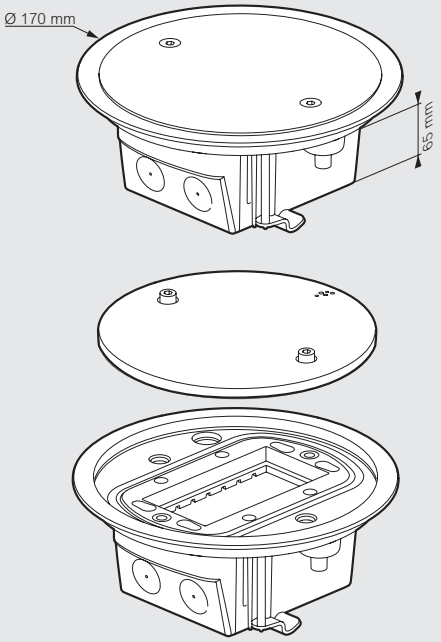

Coperchio incernierato 150732

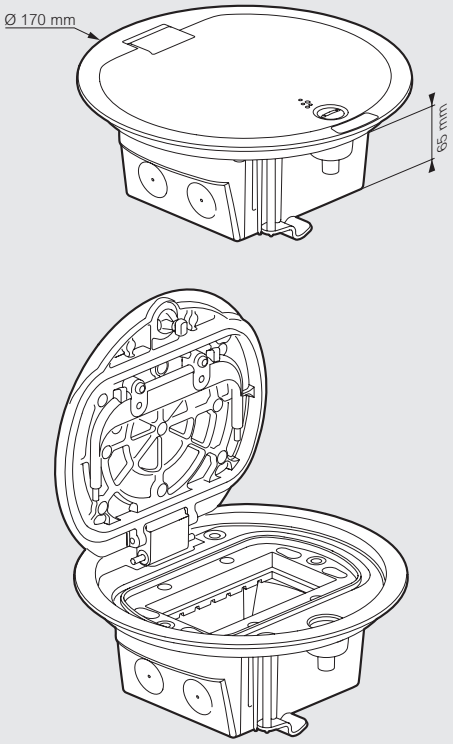

Scatola da incasso autoregolabile 150733

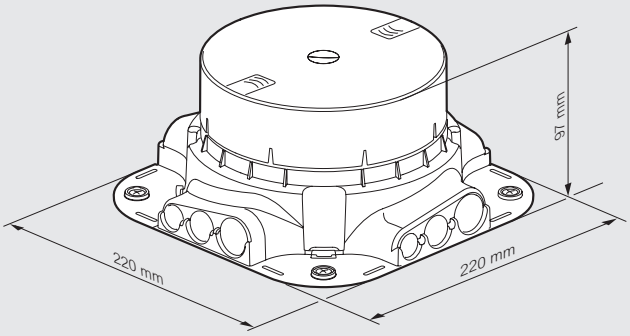

Accessorio uscita cavi 150734

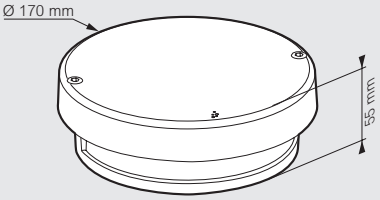

Esempio di utilizzo cassetta a pavimento con coperchio rimovibile e accessorio uscita cavi 150731 - 150734

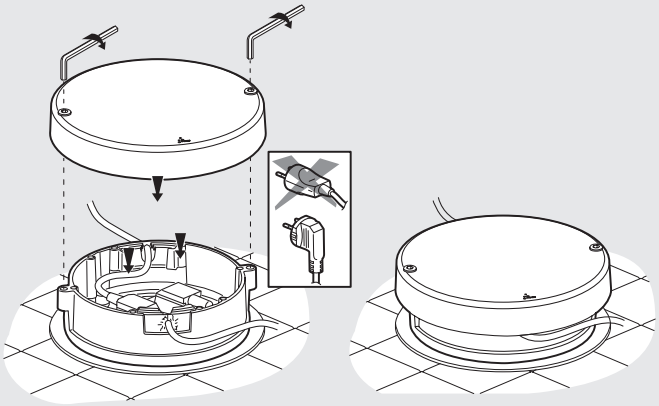

Esempio di taglio per l'installazione in un pavimento sopraelevato

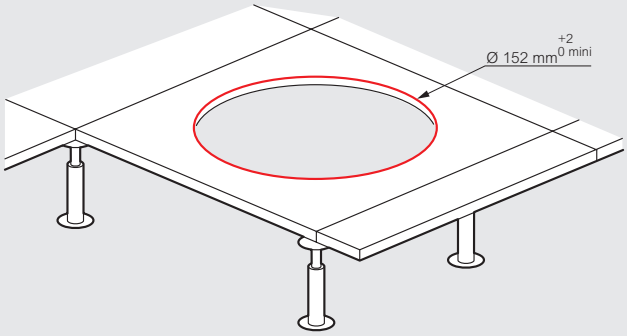

MatixGO

colonne e minicolonne - Monofacciali e bifacciali

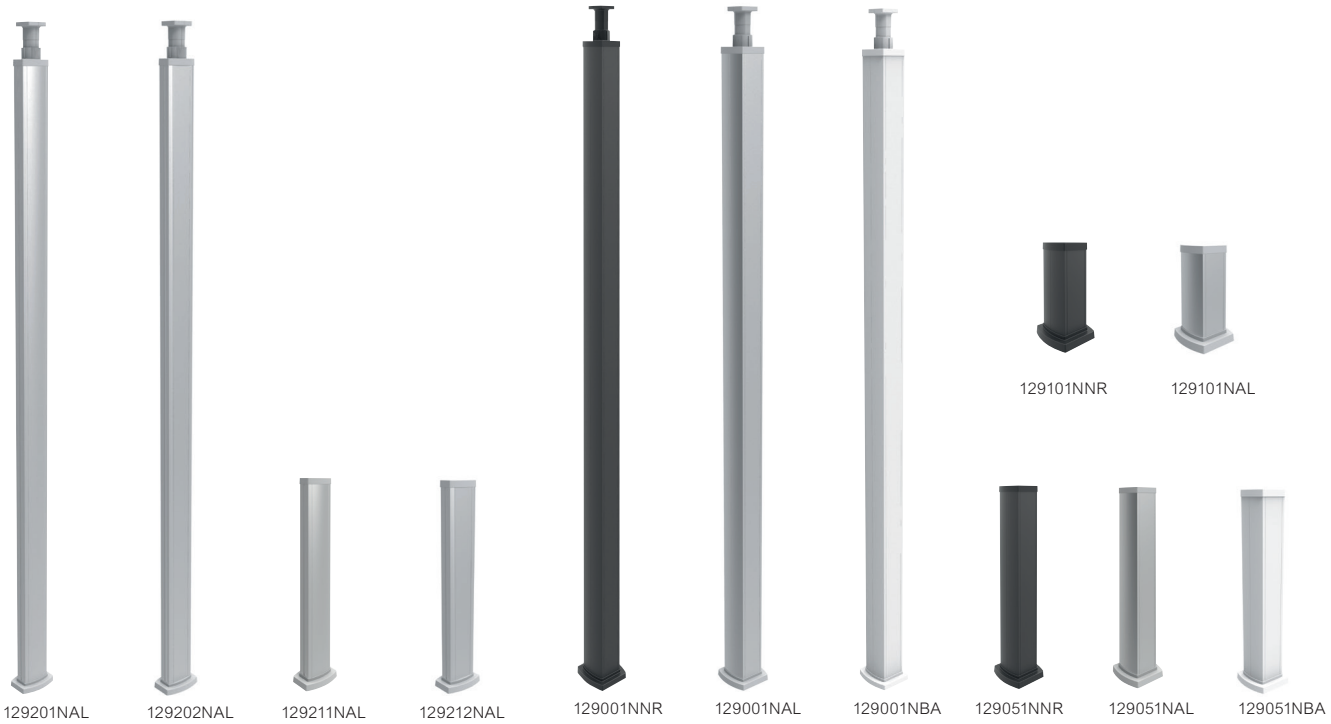

Colonne monofacciali con altezza variabile

Colonne monofacciali con altezza variabile complete di accessori d'installazione. Corpo, coperchio ed estensione telescopica in alluminio. Cuffie di finitura in resina.

Item	Coperchio	Altezza (mm)	Colore
129201NAL	curvo	2780-4060	alluminio naturale
129201NNR	curvo	2780-4060	black
129201NBA	curvo	2780-4060	white
129202NAL	piano	2780-4060	alluminio naturale

Minicolonne monofacciali con altezza 680

Minicolonne monofacciali altezza 680 mm, complete di accessori d'installazione. Corpo e coperchio in alluminio. Cuffie di finitura e testata terminale in resina. Equipaggiabile con 4 supporti INTERLINK OFFICE da 4 posti art. 120055

Item	
129211NAL	coperchio curvo. Finitura alluminio naturale
129211NNR	coperchio curvo. Finitura colore nero
129211NBA	coperchio curvo. Finitura colore bianco
129212NAL	coperchio piano. Finitura alluminio naturale

Colonne bifacciali con altezza variabile

Colonne bifacciali con altezza variabile complete di accessori d'installazione. Corpo, coperchio ed estensione telescopica in alluminio. Cuffie di finitura in resina.

Item	Altezza (mm)	Colore
129001NAL	2780-4060	alluminio naturale
129001NNR	2780-4060	black
129001NBA	2780-4060	white

Minicolonne bifacciali con altezza 680

Minicolonne bifacciali altezza 680 mm, complete di accessori d'installazione. Corpo e coperchio in alluminio. Cuffie di finitura e testata terminale in resina. Equipaggiabile con 4 supporti per lato INTERLINK OFFICE da 4 posti art. 120055.

Item	
129051NAL	finitura alluminio naturale
129051NNR	finitura colore nero
129051NBA	finitura colore bianco

Minicolonne bifacciali con altezza 334

Minicolonne bifacciali altezza 334 mm, complete di coperchi, equipaggiabili con 16 moduli LIVING o LIGHT, mediante 4 supporti art. 120055 e placche di finitura INTERLINK OFFICE art. 120056NR o 120056TH.

Item	
129211NAL	finitura alluminio naturale
129211NNR	finitura colore nero

Accessori colonne e minicolonne

Item	
129085N	separatore lineare 1,1 m per la suddivisione dei servizi nella colonna e nella minicolonna (previo adattamento). Prevedere 1 articolo per ogni facciata
120051	scatola per installazione
120065	supporto 4 moduli MatixGO
120067W	placca 4 moduli MatixGO per colonne e minicolonne con coperchio curvo. Bianco
120067G	placca 4 moduli MatixGO per colonne e minicolonne con coperchio curvo. Grigio

MatixGO

colonne e minicolonne - Monofacciali e bifacciali

Placche e supporti	N. moduli	Scatole per installazione	Supporto portapparecchi	Finiture placche
Bifacciali e monofacciali coperchio piatto	4	120051	120065	JA4804.. **Nota:** (sostituire .. con le lettere indicative della finitura scelta)
Monofacciali con coperchio curvo	4	120051	120065	120067W bianco 120067G grigio

Caratteristiche tecniche

Colonne e minicolonne monofacciali

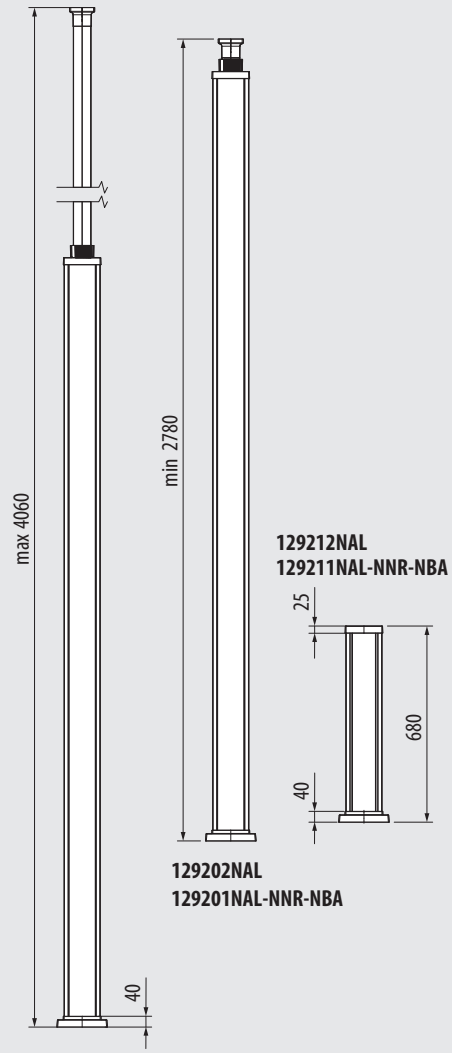

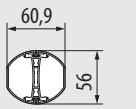

Sezione elemento telescopico

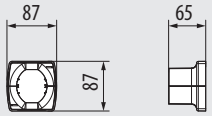

Copertura superiore colonna

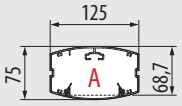

Sezione colonna e minicolonna

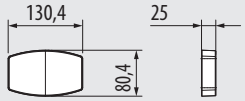

Copertura superiore minicolonna

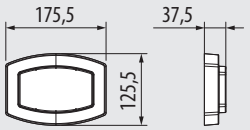

Base colonna e minicolonna

Colonne e minicolonne bifacciali

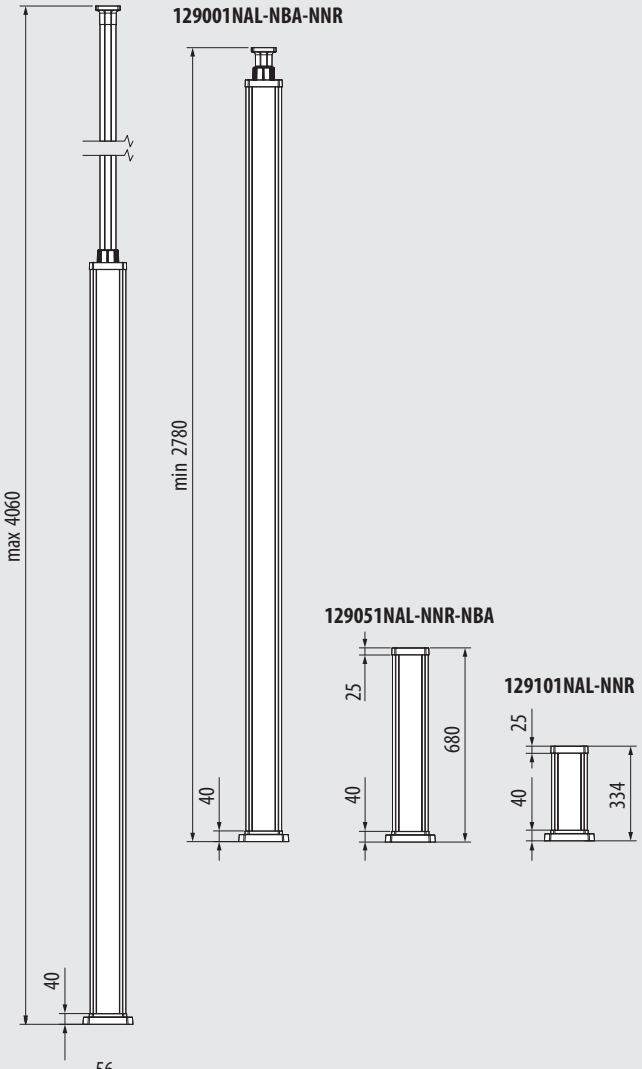

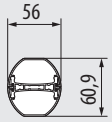

Sezione elemento telescopico

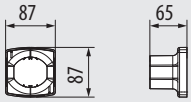

Copertura superiore colonna

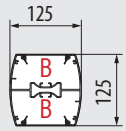

Sezione colonna e minicolonna

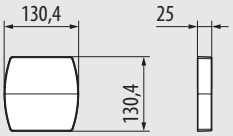

Copertura superiore minicolonna

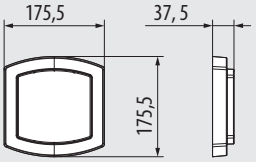

Base colonna e minicolonna

Quantità di cavi installabili

Scomparto	Area utile totale	Numero di conduttori installabili		
		0 7 mm	0 9 mm	0 11 mm
A	6900 mm²	120	72	50
B	6170 cm²	106	62	44

MatixGO

dati dimensionali

Placche

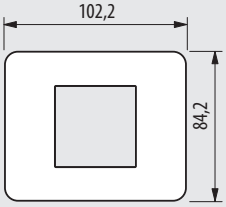

JA4802...

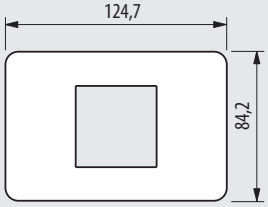

JA4819...

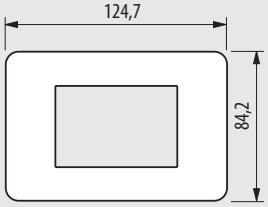

JA4803...

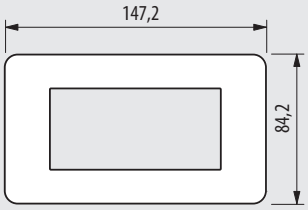

JA4804...

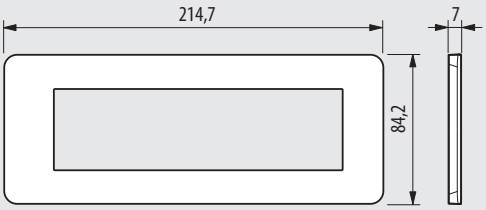

JA4807...

Supporti

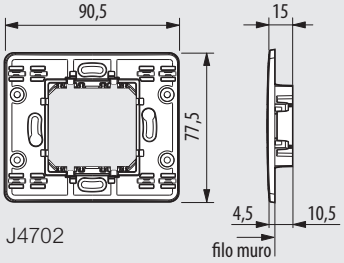

J4702

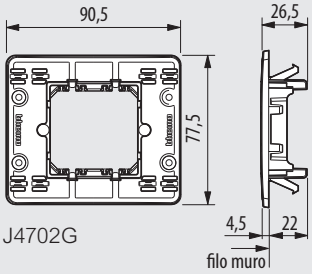

J4702G

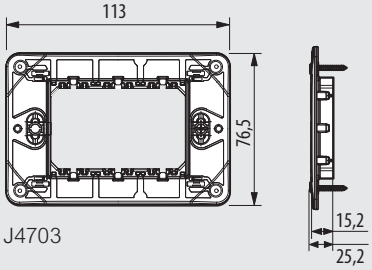

J4703

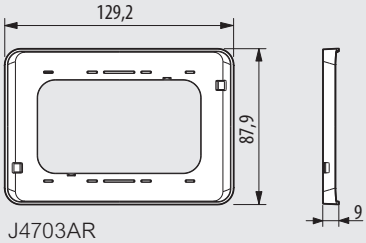

J4703AR

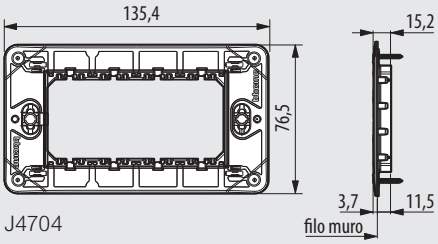

J4704

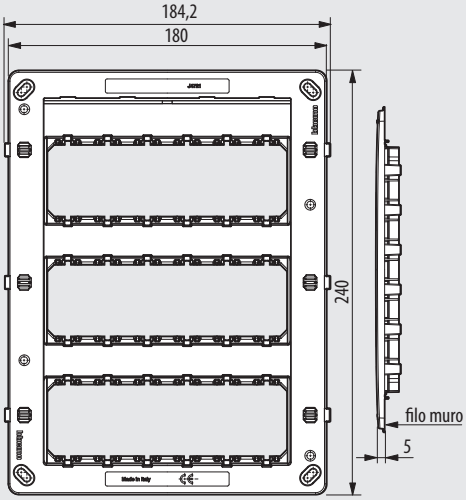

J4718

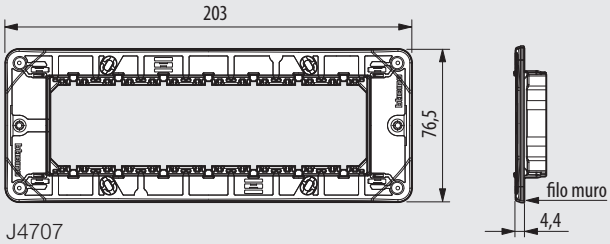

J4707

SMARTHER2

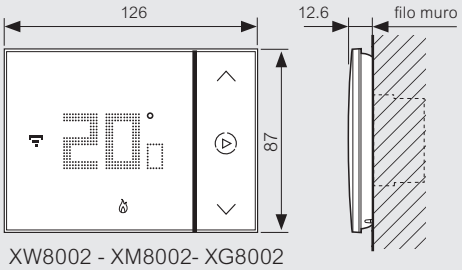

XW8002 - XM8002- XG8002

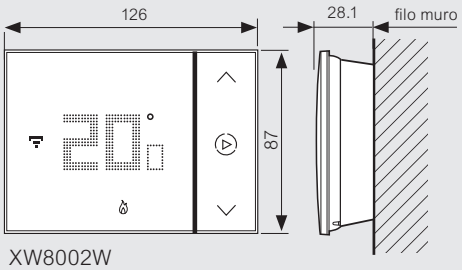

XW8002W

Modularità

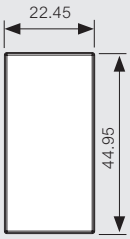

1 modulo

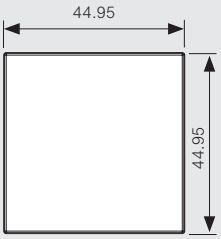

2 moduli

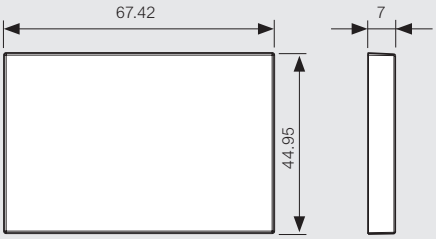

3 moduli

Nuove torrette sporgenti

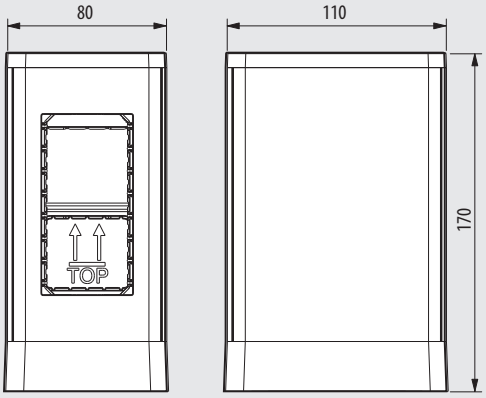

150700W

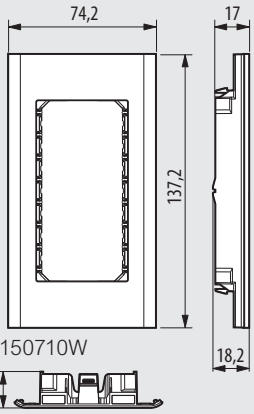

150710W

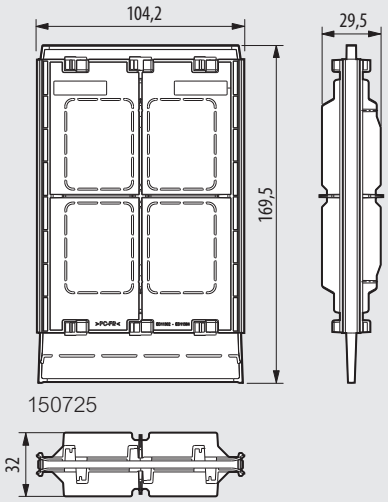

150725

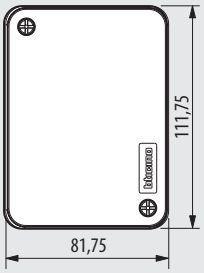

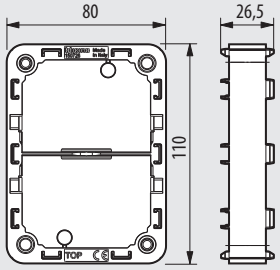

150726

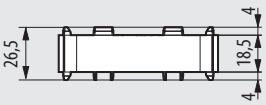

BTicino SpA
Viale Borri, 231
21100 Varese - Italy
www.bticino.it

Numero Verde
800-837035

SERVIZIO CLIENTI

Assistenza tecnica Pre e Post vendita, informazioni commerciali, documentazione, assistenza navigazione portali e reclami.

Numeri attivi dal lunedi al venerdi dalle ore 8.30 alle 18.30.
Al di fuori di questi orari è possibile inviare richieste tramite i contatti del sito web. La richiesta sarà presa in carico e verrà dato riscontro il più presto possibile.

Organizzazione di vendita e consulenza tecnica

AREA COMMERCIALE NORD OVEST

Piemonte - Valle d'Aosta
Liguria - Lombardia Ovest

Ufficio regionale
10148 Torino
Via Ala di Stura, 67
Tel. 011/9502611
Fax 011/9502666

Ufficio regionale
20016 Pero (MI)
Via Sempione, 197
Tel. 02/45874511
Fax 02/45874515

AREA COMMERCIALE NORD EST

- Veneto - Trentino Alto Adige
- Friuli Venezia Giulia
- Lombardia Est

Ufficio regionale
36050 Quinto Vicentino (VI)
Via dell'Artigianato, 11
Tel. 0444/870811
Fax 0444/870829

AREA COMMERCIALE CENTRO

- Emilia Romagna - RSM
- Marche - Toscana - Lazio
- Abruzzo - Umbria - Molise

Ufficio regionale
40069 Zola Predosa (BO)
Via Nannetti, 5/A
Tel. 051/6189911
Fax 051/6189999

Ufficio regionale
50136 firenze
Via Aretina, 265/267
Tel. 055/6557219
Fax 055/6557221

Ufficio regionale
00153 Roma
Viale della Piramide Cestia, 1
pal. C - 4° piano - int. 15/16
Tel. 06/5783495
Fax 06/5782117

Ufficio regionale
60019 Senigallia (AN)
Via Corvi, 18
Tel. 071/668248
Fax 071/668192

AREA COMMERCIALE SUD/ISOLE

- Campania - Basilicata
- Puglia - Calabria
- Sicilia - Sardegna

Ufficio regionale
80059 S. Maria la Bruna
Torre del Greco (NA)
Via dell'Industria, 22
Tel. 081/8479500
Fax 081/8479510

Ufficio regionale
70026 Modugno (BA)
Via Paradiso, 33/G
Tel. 080/5352768
Fax 080/5321890

Ufficio regionale
95037 San Giovanni la Punta (CT)
Via Galileo Galilei, 18
Tel. 095/7178883
Fax 095/7179242

Ufficio regionale
09121 Cagliari
c/o centro Commerciale I MULINI
Piano Primo int. 1
Via Piero della Francesca, 3
Località Su Planu
Tel. 070/541356
Fax 070/541146

AD-ITMXGO/25C - Edizione 01/2025

BTicino S.p.A. si riserva il diritto di variare in qualsiasi momento i contenuti del presente stampato e di comunicare, in qualsiasi forma e modalità, i cambiamenti apportati.

AD-ITMXGO/25C

bticino
A Group brand legrand